



Relatório de Gestão

Ano de 2020



Índice

Capítulo I	3
Introdução	3
Sistema Contabilístico	3
O Relatório de Gestão	3
Dados Estatísticos da Freguesia	4
Quadro de Pessoal	4
Capítulo II	5
Análise Financeira	5
A Receita	5
A Despesa	7
Saldos de Gerência / Tesouraria	9
Capítulo III	10
Aplicações legais	10
Princípios e Regras Orçamentais	10
Principais Políticas Contabilísticas	11
Investimentos	12
Plano Plurianual de Investimentos	12
Resultados	13
Conclusão	13
Resultado líquido	13
Passivos e Ativos	13
Passivo financeiro:	13
Ativo financeiro:	14
Capítulo IV	14
Divergências e Justificativos	14
Divergências	14
Justificativos	14
Capítulo V	15
Nota Final	15



Capítulo I

Introdução

Sistema Contabilístico

Desde 1 de Janeiro de 2020 que as autarquias locais passaram a estar sujeitas a um novo regime contabilístico – o SNC-AP – caracterizado, de entre outros aspetos, pela introdução de um novo paradigma às finanças públicas, centrado, fundamentalmente, na sua contabilidade, relato, controlo e transparência das contas públicas.

Foi igualmente previsto um regime simplificado para Microentidades, funcionando com base na NCP26 – Norma de Contabilidade Pública 26 que se centra na Contabilidade e Relato Orçamental, o qual é aplicável às autarquias locais que apresentem nas duas últimas prestações de contas um montante global de despesa orçamental paga inferior ou igual a 1.000.000€.

As entidades que se integram neste regime apenas são obrigadas a utilizar a Contabilidade e Relato Orçamental e a divulgação do Inventário do Património. (art.º 6 da Portaria 218/2016 de 9 de agosto)

O regime simplificado é aplicável à Freguesia de Ponta Garça, em função do respetivo montante global de despesa orçamental paga nas últimas duas prestações de contas, nomeadamente 30.811,34€ em 2018 e 21.595,47€ em 2019.

O Relatório de Gestão

O relatório de gestão enquadra-se no âmbito da prestação de contas relativa ao exercício de 2020 e foi elaborado de acordo com os procedimentos estabelecidos no Sistema de Normalização Contabilística para as Administrações Públicas (SNC-AP), aprovado pelo Decreto-Lei n.º 192/2015, de 11 de setembro com as alterações introduzidas pelo Decreto-Lei n.º 85/2016, de 21 de dezembro, e pela Portaria nº 218/2016 de 09 de agosto, contemplando a análise da evolução da situação económica e financeira da autarquia.



O ano de 2020 foi o ano de implementação do SNC-AP, sendo que a data de transição para o novo referencial contabilístico é de 1 de janeiro de 2020.

Neste processo de mudança, para além dos desafios de natureza técnica que se verificaram na implementação, existiram ainda outros onde podemos destacar a função da contabilidade pública, devendo proceder-se ao reforço de competências, sistemas de informação, e o estabelecimento de mecanismos adicionais de controlo interno que permitam monitorizar o novo processo contabilístico e fluxo das transações que garantam que a informação a produzir é completa e fiável.

Apesar das dificuldades sentidas nesta transição, os objetivos foram alcançados e a mesma foi concluída com sucesso.

Não obstante o descrito no anexo às demonstrações financeiras relativamente à comparabilidade, será efetuada, sempre que possível, a análise comparativa relativamente ao ano de 2019, visto ter sido efetuada a conversão dos saldos para as contas e rubricas das demonstrações orçamentais de acordo com o SNC-AP.

A comparabilidade integral dos períodos será retomada na sua plenitude com as demonstrações financeiras de 2021.

Dados Estatísticos da Freguesia

A Freguesia de Ponta Garça inserida no concelho de Abc, composta por uma área de 31,38² e 3.547 habitantes (dados INE censos 2011) e com 3.104 eleitores inscritos. (dados MAI – Mapa nº 1/2021 publicado a 1 de março de 2021).

Quadro de Pessoal

A Freguesia de Ponta Garça possui no seu quadro de pessoal uma Assistente Técnica e um Assistente Operacional.



Capítulo II

Análise Financeira

A análise efetuada neste relatório traduz de uma forma sucinta a execução do orçamento referente ao ano 2020 incidindo sobre a análise à execução orçamental e às demonstrações orçamentais previstas no SNC-AP.

A Receita

As receitas arrecadadas no ano de 2020 totalizaram o montante de 241.210,41 euros, de um total previsto de 185.350,42 euros cuja composição é de (57,85%) de receitas correntes e (42,15%) de receitas de capital, correspondendo a uma execução superior ao orçamento inicial no total de 22.003,36 euros.



Receitas		
Receitas Correntes		
	Valor	%
01 - Impostos Directos.....	5 862,39	3,16%
02 - Impostos Indirectos.....	0,00	0,00%
04 - Taxas, Multas e Outras Penalidades.....	3 470,57	1,87%
05 - Rendimentos da Propriedade.....	0,00	0,00%
06 - Transferências Correntes.....	95 447,48	51,50%
07 - Venda de Bens e Serviços Correntes.....	2 440,00	1,32%
08 - Outras Receitas Correntes.....	0,00	0,00%
Total de Receitas Correntes	107 220,44	57,85%
Receitas de Capital		
	Valor	%
09 - Venda de Bens de Investimento.....	3 350,00	1,81%
10 - Transferências de Capital.....	52 377,57	28,26%
11 - Activos Financeiros.....	0,00	0,00%
12 - Passivos Financeiros.....	0,00	0,00%
13 - Outras Receitas de Capital.....	0,00	0,00%
15 - Reposições não Abatidas nos Pagamentos.....	806,94	0,44%
16 - Saldo da Gerência Anterior.....	21 595,47	11,65%
Total de Receitas de Capital	78 129,98	42,15%
Total de Receitas: 185 350,42		

Representação Gráfica da Variação dos Capítulos da Receita

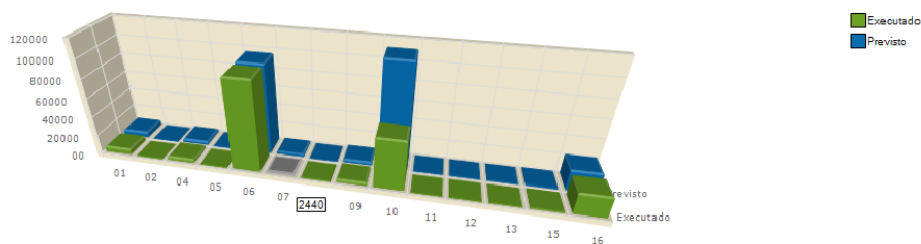

Distribuição da Receita pelos capítulos

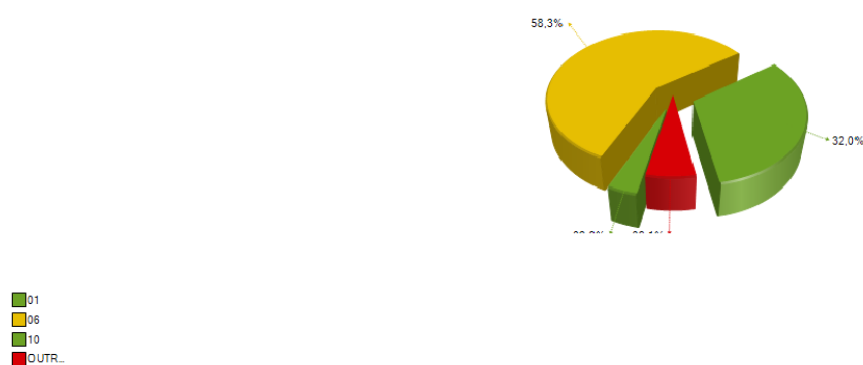



A Despesa

As despesas totais ascenderam a 140.410,11 euros de um total previsto de 244.316,47 euros correspondendo a uma execução superior ao orçamento inicial previsto de 99.082,58 euros.

Do total de despesas ocorridas no ano de 2020, 63,74% referem-se a despesas correntes e 36,26% a despesas de capital traduzindo-se respetivamente em 89.502,25 euros e 50.907,86 euros.

Despesas		
Despesas Correntes		
01 - Despesas com o Pessoal.....	44 435,90	31,65%
02 - Aquisição de Bens e Serviços.....	36 711,76	26,15%
03 - Juros e Outros Encargos.....	0,00	0,00%
04 - Transferências Correntes.....	7 383,13	5,26%
05 - Subsídios.....	0,00	0,00%
06 - Outras Despesas Correntes.....	971,46	0,69%
<i>Total de Despesas Correntes</i>	89 502,25	63,74%
Despesas de Capital		
07 - Aquisição de Bens de Capital.....	1 156,37	0,82%
08 - Transferências de Capital.....	0,00	0,00%
09 - Activos Financeiros.....	0,00	0,00%
10 - Passivos Financeiros.....	0,00	0,00%
11 - Outras Despesas de Capital.....	49 751,49	35,43%
<i>Total de Despesas de Capital</i>	50 907,86	36,26%
<i>Total de Despesas: 140 410,11</i>		



As despesas correntes não excederam as receitas correntes respeitando assim o princípio do equilíbrio orçamental constante do art.º 40.º da FALEI.

Distribuição da Despesa pelos capítulos

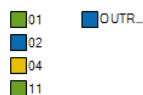
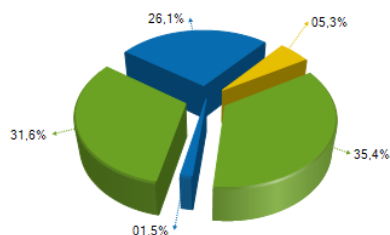

Designação	Previsto	Realizado	Perc%
Despesas Correntes			
01 Despesas com pessoal	45 257,00	44 435,90	98,19
02 Aquisição de Bens e Serviços	69 345,47	36 711,76	52,94
03 Juros e Outros Encargos			
04 Transferências Correntes	9 100,00	7 383,13	81,13
05 Subsídios			
06 Outras Despesas Correntes	1 140,00	971,46	85,22
Total de Despesas Correntes	124 842,47	89 502,25	71,69
Despesas de Capital			
07 Aquisição de Bens de Capital	9 657,00	1 156,37	11,97
08 Transferências de Capital			
09 Activos Financeiros			
10 Passivos Financeiros			
11 Outras Despesas de Capital	109 817,00	49 751,49	45,30
Total de Despesas de Capital	119 474,00	50 907,86	11,97
Total Geral	244 316,47	140 410,11	57,47



A estrutura da despesa dá-nos o peso de cada tipo de despesa, de acordo com a sua natureza, ou seja, por agrupamento económico.

Saldo da gerência anterior:			21 595,47				528,91
	Orçamentais			Op. Tesouraria			
	Receitas	Despesas	Saldo	Receitas	Despesas	Saldo	
Janeiro	59 204,36	20 337,78	60 462,05	0,00	490,60	38,31	
Fevereiro	716,13	3 899,05	57 279,13	0,00	0,00	38,31	
Março	3 958,12	7 692,93	53 544,32	0,00	0,00	38,31	
Abril	21 832,72	7 764,39	67 612,65	0,00	0,00	38,31	
Mai	545,24	9 062,89	59 095,00	0,00	0,00	38,31	
Junho	4 764,25	10 075,86	53 783,39	0,00	0,00	38,31	
Julho	20 936,31	9 406,62	65 313,08	0,00	0,00	38,31	
Agosto	8 784,41	8 499,28	65 598,21	0,00	18,40	19,91	
Setembro	1 198,44	8 680,80	58 115,85	0,00	0,00	19,91	
Outubro	29 193,02	17 962,84	69 346,03	0,00	0,00	19,91	
Novembro	587,85	11 993,48	57 940,40	0,00	0,00	19,91	
Dezembro	12 034,10	25 034,19	44 940,31	0,00	0,00	19,91	
Total	163 754,95	140 410,11		0,00	509,00		

Variação mensal das Receitas e Despesas

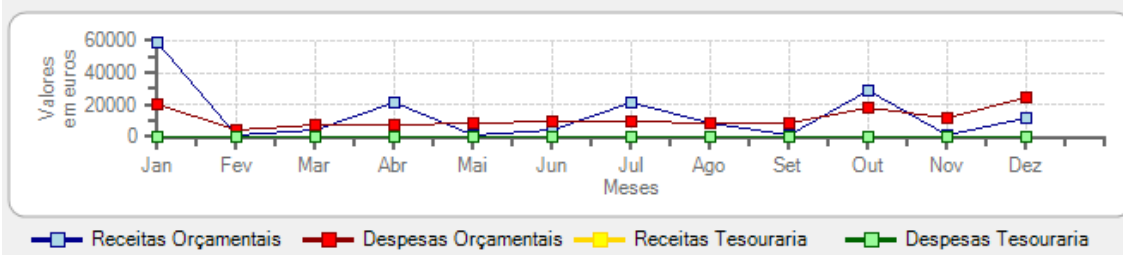

Saldos de Gerência / Tesouraria

O saldo a transitar para a gerência seguinte ascende a 54.480,43 euros, sendo que o saldo orçamental do ano é de 54.480,43 euros, uma vez que foi incorporado o saldo orçamental da gerência anterior no montante de 40.294,72 euros.

Recebimentos			Pagamentos		
Saldo da Gerência Anterior		22 124,38	Despesas Orçamentais		140 410,11
Execução Orçamental	21 595,47		Correntes	89 502,25	
Operações de Tesouraria	528,91		Capital	50 907,86	
Receitas Orçamentais		163 754,95	Operações de Tesouraria		509,00
Correntes	107 220,44		Saldo para a Gerência Seguinte		44 960,22
Capital	56 534,51		Execução Orçamental	44 940,31	
Operações de Tesouraria		0,00	Operações de Tesouraria	19,91	
Total		185 879,33	Total		185 879,33



A Síntese das Reconciliações Bancárias demonstra que:

Instituição Bancária		Saldo em 31/12/2020	Operações em trânsito-A adicionar	Operações em trânsito-A subtrair	Saldo contabilístico
Banco	Nº de conta				
SANTANDER	000806609647020 TOTA	172,45	62,68	68,70	186,43
CGD	067000000101830 CGD	6.337,45	0,00	13,74	6.323,71
CCAIM	805600659058000339	38.450,08	8.607,80	553,13	38.557,88

A Conta à Ordem 000806609647020 Do SANTANDER apresenta divergência de valores justificada pelos movimentos em transito a 31 de dezembro.

Capítulo III

Aplicações legais

Princípios e Regras Orçamentais

A Junta de Freguesia de Ponta Garça cumpriu durante o ano de 2020 os princípios e regras orçamentais consagrados na Lei do Enquadramento Orçamental (Lei n.º 151/2015 de 11 de setembro).

Nomeadamente a estabilidade orçamental, tendo sido apurado um saldo positivo.

Todas as receitas foram registadas pela importância integral em que foram avaliadas, sem dedução alguma para encargos de cobrança ou de qualquer outra natureza e todas as despesas foram registadas pela sua importância integral, sem qualquer dedução, respeitando deste modo a não compensação da receita e despesa.

As despesas foram inscritas no orçamento, estruturadas em programas, por fonte de financiamento, por classificadores orgânico, funcional e económico. As receitas foram registadas por classificador económico e fonte de financiamento.

A Junta de Freguesia cumpre a transparência orçamental disponibilizando informação fiável, completa e atualizada.



Principais Políticas Contabilísticas

As demonstrações orçamentais foram preparadas de acordo com a NCP 26, e são apresentadas em euros.

A informação é preparada na base do acréscimo, onde os efeitos das transações e de outros acontecimentos são reconhecidos quando eles ocorrem, satisfeitas as definições e os critérios de reconhecimento de acordo com a Estrutura Conceptual do SNC-AP.

As demonstrações orçamentais apresentam de forma apropriada a posição financeira e orçamental, o desempenho orçamental e os fluxos de caixa da Junta de Freguesia de Ponta Garça, bem como a representação fiel dos efeitos das transações, outros acontecimentos e condições, de acordo com as definições e critérios estabelecidos na NCP-26.

Não obstante o referido anteriormente acerca da comparabilidade, sempre que possível a informação comparativa foi divulgada com respeito ao período anterior para as quantias relatadas nas demonstrações orçamentais.

As demonstrações orçamentais estão consistentes de um período para o outro, quer a nível da apresentação, quer dos movimentos contabilísticos que lhes dão origem, exceto quando ocorrem alterações significativas na natureza que, nesse caso, estão devidamente identificadas e justificadas no presente relatório. Desta forma, é proporcionada informação fiável e mais relevante.



Investimentos

Plano Plurianual de Investimentos

Execução Anual do Plano Plurianual de Investimentos

Objectivo	N.º do Projeto	Designação do Projeto	Classificação Orçamental		Forma de Realização	Fonte de Financiamento				Datas		Montante Previsto			Montante Executado		Nível de Execução Financeira Anual %	Nível de Execução Financeira Global %	
			Orgânica	Económica		RG	RP	UE	EMPR	Início	Fim	Ano	Anos Seguintes	Total	Anos Anteriores	Ano			Total
1		Funções gerais																	
1	2020	Aquisição de Equipamento Informático	0103	0701007	O	0,00	100,00	0,00	0,00	01/01/2020	31/12/2021	45,00	0,00	45,00	0,00	44,99	44,99	99,98	99,98
1	2020	Aquisição de Software Informático	0103	0701008	O	0,00	100,00	0,00	0,00	01/01/2020	31/12/2021	0,00	0,00	0,00	0,00	0,00	0,00	0,00	0,00
1	2020	Aquisição de Equipamento Administrativo	0103	0701009	O	0,00	100,00	0,00	0,00	01/01/2020	31/12/2021	0,00	0,00	0,00	0,00	0,00	0,00	0,00	0,00
1	2020	Aquisição de roupa	0103	07011101	A	0,00	100,00	0,00	0,00	01/01/2020	31/12/2020	0,00	0,00	0,00	0,00	0,00	0,00	0,00	0,00
2		Funções sociais																	
2	2/20	Construção de Ossário	0103	0703031201	O	0,00	100,00	0,00	0,00	01/01/2019	31/12/2021	1.112,00	0,00	1.112,00	0,00	1.111,38	1.111,38	99,94	99,94
2	2020	Placas Toponímicas	0103	0701040901	A	0,00	100,00	0,00	0,00	01/01/2020	31/12/2020	1.112,00	0,00	1.112,00	0,00	1.111,38	1.111,38	99,94	99,94
2	2020	Pavimentação de parque de estacionamento da Ru			A	0,00	100,00	0,00	0,00	01/10/2020	31/12/2020	0,00	0,00	0,00	0,00	0,00	0,00	0,00	0,00

O **Plano Plurianual de Investimentos**, demonstra no decorrer do mandato as previsões de investimento a realizar na Freguesia, assim sendo no ano de 2020, a execução financeira do Plano Plurianual de Investimentos (PPI) teve o nível de Execução de Financiamento Anual de 99,95% no valor total investido de 1.156,37 euros.



Resultados

Passivos e Ativos

Passivo financeiro:

A 31 de Dezembro existiam dívidas a terceiros a curto prazo no valor de 4.823,78 euros.

Identificador	NIF Fornecedor	Designação fornecedor	Classificação económica	Caraterização	Contrato/Fatura	Data Doc.	Descrição	Dívida no início	Dívida no fim
166581925	166581925	Augusto José Costa Róias	0101	Cuto Prazo		17/12/2020	Vencimento assistente operac	0,00	96,98
203136624	203136624	Paula de Jesus Róias Sampaio	0101	Cuto Prazo		17/12/2020	Vencimento Assistente Técnico	0,00	183,63
508941970FAC 18/388	508941970	Ameritema Organização de Ev	02	Cuto Prazo	FAC 18/388	13/05/2020	Proteção em acrílico , vinil lam	0,00	131,57
515276255FAC 1/124	515276255	Humberto Sampaio - Construj	11	Cuto Prazo	FAC 1/124	27/05/2020	serviços prestados	0,00	1 704,96
512068500FA PDL1/39850	512068500	Escritório Digital Representaç	02	Cuto Prazo	FA PDL1/39858	23/09/2020	Manutenção da impressora	0,00	55,34
1748829554809	174882955	Eduardo Manuel Lourenço Sar	02	Cuto Prazo	4809	13/10/2020	Capota para camião	0,00	6,90
51204370152619/20	512043701	Câmara Municipal de Vila Fran	02	Cuto Prazo	52619/20	23/12/2020	Água	0,00	13,79
21134372521	211343722	Richard Moniz Teixeira	02	Cuto Prazo	521	24/11/2020	Serviços bate chapa	0,00	4,60
512018561FT 2020A13/4414	512018561	Cooperativa Agrícola Santo Ar	02	Cuto Prazo	FT 2020A13/44141	02/12/2020	Gasóleo	0,00	50,41
512007373FAC 105/381	512007373	Damão de Medeiros, Lda	02	Cuto Prazo	FAC 105/381	02/12/2020	Cola	0,00	27,90
512007373FAC 105/383	512007373	Damão de Medeiros, Lda	02	Cuto Prazo	FAC 105/383	04/12/2020	Tinta	0,00	6,00
512007373082F/158	512007373	Damão de Medeiros, Lda	02	Cuto Prazo	082F/158	04/12/2020	Papel higiénico, detergentes	0,00	25,62
512018561FT 2020A13/4436	512018561	Cooperativa Agrícola Santo Ar	02	Cuto Prazo	FT 2020A13/44363	04/12/2020	Trigo, ervilhaca, abragadeiras	0,00	12,06
512018561FT 2020A13/4446	512018561	Cooperativa Agrícola Santo Ar	02	Cuto Prazo	FT 2020A13/44466	04/12/2020	Gasóleo	0,00	32,18
512018561FT 2020A13/4468	512018561	Cooperativa Agrícola Santo Ar	02	Cuto Prazo	FT 2020A13/44689	05/12/2020	Gasolina, óleo	0,00	67,27
512007373FAC 105/385	512007373	Damão de Medeiros, Lda	02	Cuto Prazo	FAC 105/385	07/12/2020	Tubo	0,00	6,80
512018561FT 2020A13/4511	512018561	Cooperativa Agrícola Santo Ar	02	Cuto Prazo	FT 2020A13/45111	10/12/2020	Gasóleo	0,00	54,70
512007373FAC 105/392	512007373	Damão de Medeiros, Lda	02	Cuto Prazo	FAC 105/392	15/12/2020	Bucha, parafusos	0,00	2,77
512036845FA 205MD/4476	512036845	Accional - Acções Promoções	02	Cuto Prazo	FA 205MD/4476	17/12/2020	Lona com impressão digital	0,00	26,51
512018561FT 2020A13/4618	512018561	Cooperativa Agrícola Santo Ar	02	Cuto Prazo	FT 2020A13/46221	18/12/2020	Gasóleo	0,00	49,34
512018561FT 2020A13/4622	512018561	Cooperativa Agrícola Santo Ar	02	Cuto Prazo	FT 2020A13/46221	18/12/2020	Gasóleo	0,00	32,18
512007624FC4 2020/0000051	512007624	A Crença Artes Gráficas	02	Cuto Prazo	FC4 2020/00000517	18/12/2020	Desdobrável A4 - impressão a	0,00	104,43
500076936FA 20006334	500076936	Cin - Corporação Industrial do	11	Cuto Prazo	FAC 20006334	21/12/2020	Tintas	0,00	648,87
512008043FAC A9/2957	512008043	AGF António Guilherme Franci	02	Cuto Prazo	FAC A9/2957	22/12/2020	Tinta acrílica , pincéis	0,00	32,38
512018561FT 2020A13/4694	512018561	Cooperativa Agrícola Santo Ar	02	Cuto Prazo	FT 2020A13/46940	23/12/2020	Gasóleo	0,00	54,70
512018561FT 2020A13/4712	512018561	Cooperativa Agrícola Santo Ar	02	Cuto Prazo	FT 2020A13/47129	24/12/2020	Gasóleo	0,00	37,55
512007624FC4 2020/0000054	512007624	A Crença Artes Gráficas	02	Cuto Prazo	FC4 2020/00000541	29/12/2020	Assinatura Jornal "A Crença" -	0,00	30,00
512034864FA C/671485	512034864	Higiçones - Comércio e Servi	02	Cuto Prazo	FA C/671485	30/12/2020	Máscara	0,00	10,35
189696885FT 2020/54	189696885	João Manuel Pacheco Pimenta	02	Cuto Prazo	FT 2020/54	30/12/2020	material elétrico	0,00	376,96
189696885FT 2020/55	189696885	João Manuel Pacheco Pimenta	02	Cuto Prazo	FT 2020/55	30/12/2020	material elétrico	0,00	792,96
512007624FC4 2020/0000057	512007624	A Crença Artes Gráficas	02	Cuto Prazo	FC4 2020/00000570	30/12/2020	Publicidade de Natal	0,00	59,00
512018561FT 2020A13/4767	512018561	Cooperativa Agrícola Santo Ar	02	Cuto Prazo	FT 2020A13/47676	30/12/2020	Gasóleo	0,00	53,63
512007624FC4 2020/0000059	512007624	A Crença Artes Gráficas	02	Cuto Prazo	FC4 2020/000005919	30/12/2020	Impressão de livro A5	0,00	30,44

A Junta de Freguesia não possuía empréstimos a 31 de dezembro de 2020.



Ativo financeiro:

Capítulo IV

Divergências e Justificativos

Divergências

Sem nenhuma situação a acrescentar.

Justificativos

No decorrer do ano financeiro de 2020 não ocorreram imprevistos que suscitasse justificativos adicionais a acrescentar, apesar da pandemia causada pela COVID19 que condicionou o funcionamento e operacionalidade desta Autarquia.



Capítulo V

Nota Final

As políticas contabilísticas estão adequadas à realidade de uma estrutura do tipo autarquia local e por isso sem fins lucrativos (art.º 235º, 237º e 238 da Constituição da República Portuguesa), salientando-se que os procedimentos e controlos internos vigentes asseguram os movimentos efetuados, em relação às receitas, despesas e pagamentos (art.º 238 da Constituição da República Portuguesa e Leis 169/99 de 18 de Setembro e 5-A/2002 de 11 de Janeiro (Competências e funcionamento dos órgãos das autarquias locais) estas revogadas pela Lei 75/2013 de 12 de setembro.

As Demonstrações Financeiras relativas ao ano económico de 2020 traduzem as despesas e receitas do referido exercício económico, em relação a atividades da Junta de Freguesia.

Ponta Garça, 04 de Maio de 2021

O Presidente da Junta

(José Eduardo da Costa)



Caracterização da Entidade

Identificação da Entidade

Endereço Postal:

Designação: Freguesia de Ponta Garça
Morada: Rua da Igreja s/n
Concelho: VILA FRANCA DO CAMPO
Nº Identificação Fiscal 512065845
Telefone: 296587330
Fax: 296587330
Email: jfpontagarca@gmail.com

Regime Financeiro: Regime simplificado do POCAL

Número de Eleitores:

Mais de 20.000 eleitores	<input type="checkbox"/>
Mais de 10.000 e menos 20.000 eleitores	<input type="checkbox"/>
Mais de 5000 e menos 10.000 eleitores	<input type="checkbox"/>
Menos de 5000 eleitores	<input checked="" type="checkbox"/>

Legislação

Data da Constituição: 18/09/1915
Publicado no D.R. de: 18-09-1915 - Lei n.º 447 de 18 de Setembro

Estrutura Organizacional

	Sim	Não
Tem órgãos de natureza consultiva:	<input type="checkbox"/>	<input checked="" type="checkbox"/>
Tem órgãos de fiscalização:	<input type="checkbox"/>	<input checked="" type="checkbox"/>
Organograma actualizado:	<input type="checkbox"/>	<input checked="" type="checkbox"/>

Descrição Sumária das Actividades

Actividades desenvolvidas no âmbito da Lei, com vista à prossecução dos interesses próprios da população residente na respectiva circunscrição administrativa.



Caracterização da Entidade

Organograma

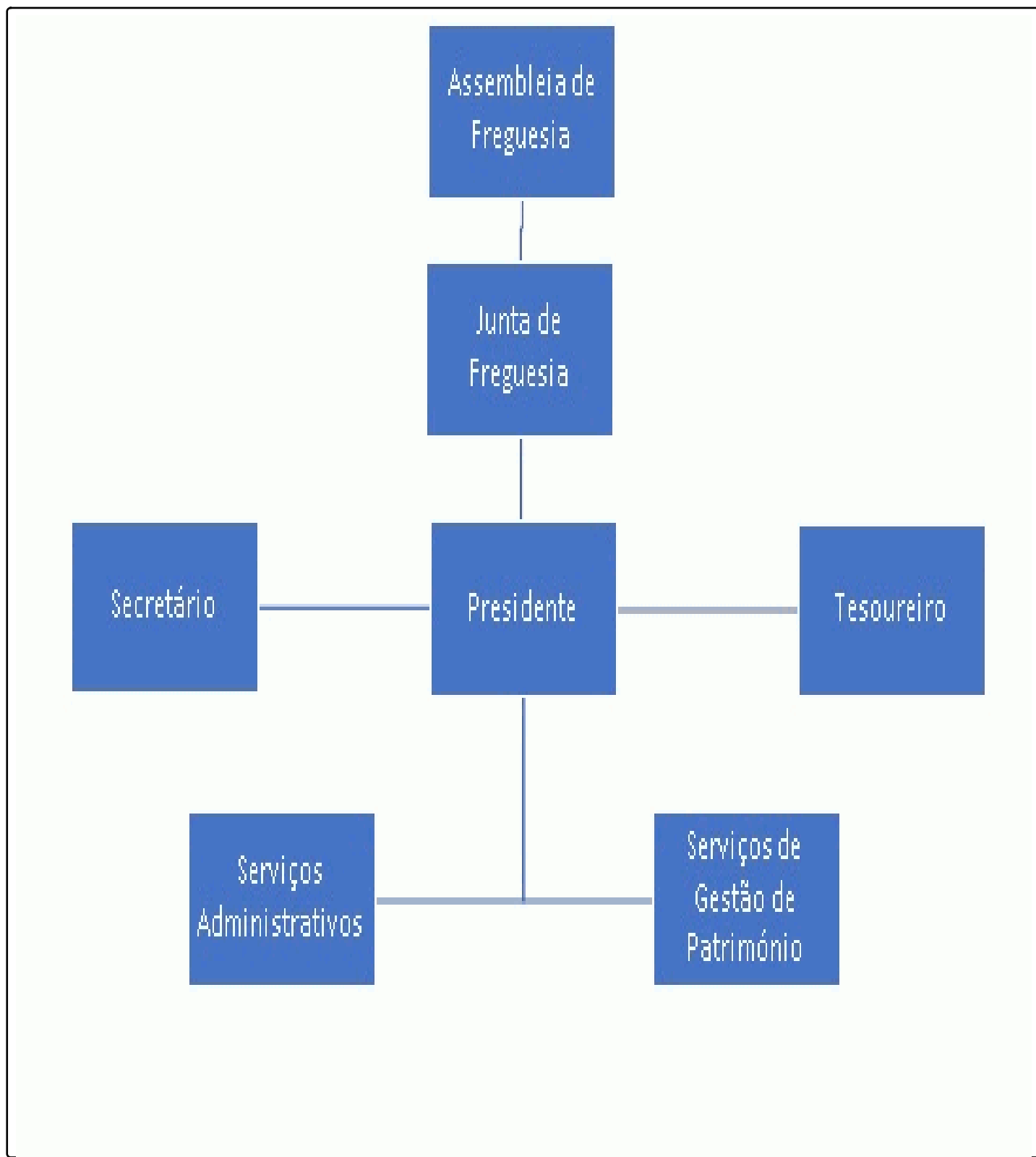



Caracterização da Entidade

Recursos Humanos

Membros do Órgão Executivo:

Presidente: Jose Eduardo da Costa
Secretário: Elisabete de Fatima Mendonça Furtado
Tesoureiro: Duarte Manuel Tavares Cabral
Vogal:
Vogal:

Membros da Assembleia de Freguesia:

N.º Elementos : 9

Pessoal da Autarquia:

Pessoal do Quadro : 2
Pessoal Contratado : 0
Pessoal em Regime de Tarefa ou Avença : 0

Organização Contabilística

Descrição e Características do Sistema Informático:

Aplicação SNC-AP, desenvolvida pela NucleoData - Soluções Autárquicas. A contabilidade é desenvolvida conforme os pressupostos previstos no Dec.-Lei n.º 192/2015 de 11 de setembro, que aprovou o Sistema de Normalização Contabilística para as Administrações Públicas.

Informação Económica e Financeira:

Tipo de Informação : Informação sobre todas as despesas realizadas e receitas arrecadadas
Periodicidade : Trimestral
Descentralização Contabilística : Não é efectuado qualquer registo contabilístico fora da sede

Outra Informação

Regulamentos Internos e Outros Documentos Informativos:

	Data de Aprovação		Data de Alteração	
	Órgão Executivo	Órgão Deliberativo	Órgão Executivo	Órgão Deliberativo
Regulam. Cadastro e Inventário	--	--	--	--
Inventário	--	--	--	--
Norma de Controlo Interno	--	--	--	--



Caracterização da Entidade

Documentos Previsionais:

1. Grandes Opções do Plano	Data de Aprovação	
	Orgão Executivo	Orgão Deliberativo
1.1 Plano Plurianual de Investimentos	06/12/2019	12/12/2019
1.2 Actividades mais Relevantes da Gestão Autárquica	06/12/2019	12/12/2019
2. Orçamento	06/12/2019	12/12/2019

Outra Informação - Tribunal de Contas

Acções Inspectivas:

	2020	2019	2018	2017
Inspecção Geral das Finanças	--	--	--	--
Inspecção Geral Admin.Território	--	--	--	--

Outros indicadores de Gestão:

	Ano	Valor
Fundo de Financiamento de Freguesias	2020	74.246,00
Investimentos Realizados no ano anterior	2019	82.065,88
Receitas Correntes	2020	89.502,25
Despesas com o Pessoal	2020	44.716,51

Outra Informação Considerada Relevante:

O Dirigente responsável pela área administrativa e/ou financeira

Assinatura:

O membro do órgão executivo responsável pela área financeiro

Assinatura:

Demonstração de Desempenho Orçamental

RUBRICA	RECEBIMENTOS	FONTES DE FINANCIAMENTO						2019
		RECEITAS PRÓPRIAS	RECEITAS GERAIS	FINANC. UE	EMPR.	FUNDOS ALHEIOS	TOTAL	
	Saldo de gerência anterior						22 124,38	0,00
	Operações orçamentais						21 595,47	0,00
	Devolução do saldo oper.orçamentais						21 595,47	0,00
	Recebimento do saldo devolvido por terceiras entidades						528,91	0,00
	Operações de tesouraria							
	<u>Receita corrente</u>							
R1	Receita fiscal	5 862,39	0,00	0,00	0,00	0,00	5 862,39	0,00
R1.1	Impostos diretos	5 862,39	0,00	0,00	0,00	0,00	5 862,39	0,00
R1.2	Impostos indiretos	0,00	0,00	0,00	0,00	0,00	0,00	0,00
R2	Contribuições para sistemas de proteção social e subsistemas de saúde	0,00	0,00	0,00	0,00	0,00	0,00	0,00
R3	Taxas, multas e outras penalidades	3 470,57	0,00	0,00	0,00	0,00	3 470,57	0,00
R4	Rendimentos de propriedade	0,00	0,00	0,00	0,00	0,00	0,00	0,00
R5	Transferências e subsídios correntes	95 447,48	0,00	0,00	0,00	0,00	95 447,48	0,00
R5.1	Transferências correntes	95 447,48	0,00	0,00	0,00	0,00	95 447,48	0,00
R5.1.1	Administrações públicas	95 447,48	0,00	0,00	0,00	0,00	95 447,48	0,00
R5.1.1.1	Administração central-Estado	81 501,00	0,00	0,00	0,00	0,00	81 501,00	0,00
R5.1.1.2	Administração central-Outras entidades	0,00	0,00	0,00	0,00	0,00	0,00	0,00
R5.1.1.3	Segurança social	0,00	0,00	0,00	0,00	0,00	0,00	0,00
R5.1.1.4	Administração regional	8 946,48	0,00	0,00	0,00	0,00	8 946,48	0,00
R5.1.1.5	Administração local	5 000,00	0,00	0,00	0,00	0,00	5 000,00	0,00
R5.1.2	Exterior-UE	0,00	0,00	0,00	0,00	0,00	0,00	0,00
R5.1.3	Outras	0,00	0,00	0,00	0,00	0,00	0,00	0,00
R5.2	Subsídios correntes	0,00	0,00	0,00	0,00	0,00	0,00	0,00
R6	Venda de bens e serviços	2 440,00	0,00	0,00	0,00	0,00	2 440,00	0,00
R7	Outras receitas correntes	0,00	0,00	0,00	0,00	0,00	0,00	0,00
	Total da Receita corrente	107 220,44	0,00	0,00	0,00	0,00	107 220,44	0,00

Demonstração de Desempenho Orçamental

RUBRICA	RECEBIMENTOS	FONTES DE FINANCIAMENTO						2019
		RECEITAS PRÓPRIAS	RECEITAS GERAIS	FINANC. UE	EMPR.	FUNDOS ALHEIOS	TOTAL	
	<u>Receita de capital</u>							
R8	Venda de bens de investimento	3 350,00	0,00	0,00	0,00	0,00	3 350,00	0,00
R9	Transferências e subsídios de capital	52 377,57	0,00	0,00	0,00	0,00	52 377,57	0,00
R9.1	Transferências de capital	52 377,57	0,00	0,00	0,00	0,00	52 377,57	0,00
R9.1.1	Administrações públicas	52 377,57	0,00	0,00	0,00	0,00	52 377,57	0,00
R9.1.1.1	Administração central-Estado	0,00	0,00	0,00	0,00	0,00	0,00	0,00
R9.1.1.2	Administração central-Outras entidades	0,00	0,00	0,00	0,00	0,00	0,00	0,00
R9.1.1.3	Segurança social	0,00	0,00	0,00	0,00	0,00	0,00	0,00
R9.1.1.4	Administração regional	52 377,57	0,00	0,00	0,00	0,00	52 377,57	0,00
R9.1.1.5	Administração local	0,00	0,00	0,00	0,00	0,00	0,00	0,00
R9.1.2	Exterior-UE	0,00	0,00	0,00	0,00	0,00	0,00	0,00
R9.1.3	Outras	0,00	0,00	0,00	0,00	0,00	0,00	0,00
R9.2	Subsídios de capital	0,00	0,00	0,00	0,00	0,00	0,00	0,00
R10	Outras receitas de capital	0,00	0,00	0,00	0,00	0,00	0,00	0,00
R11	Reposições não abatidas aos pagamentos	806,94	0,00	0,00	0,00	0,00	806,94	0,00
	Total da Receita de capital	56 534,51	0,00	0,00	0,00	0,00	56 534,51	0,00
	Receita Efetiva	163 754,95	0,00	0,00	0,00	0,00	163 754,95	0,00
	Receita não efetiva							
R12	Receita com ativos financeiros	0,00	0,00	0,00	0,00	0,00	0,00	0,00
R13	Receita com passivos financeiros	0,00	0,00	0,00	0,00	0,00	0,00	0,00
	Total da Receita não efetiva	0,00	0,00	0,00	0,00	0,00	0,00	0,00
	Soma	163 754,95	0,00	0,00	0,00	0,00	185 350,42	0,00
	Operações de tesouraria					0,00	0,00	0,00

Demonstração de Desempenho Orçamental

RUBRICA	PAGAMENTOS	FONTES DE FINANCIAMENTO						2019
		RECEITAS PRÓPRIAS	RECEITAS GERAIS	FINANC. UE	EMPR.	FUNDOS ALHEIOS	TOTAL	
	<u>Despesa corrente</u>							
D1	Despesas com o pessoal	44 435,90	0,00	0,00	0,00	0,00	44 435,90	0,00
D1.1	Remunerações certas e permanentes	33 597,30	0,00	0,00	0,00	0,00	33 597,30	0,00
D1.2	Abonos variáveis ou eventuais	2 881,90	0,00	0,00	0,00	0,00	2 881,90	0,00
D1.3	Segurança social	7 956,70	0,00	0,00	0,00	0,00	7 956,70	0,00
D2	Aquisição de bens e serviços	36 711,76	0,00	0,00	0,00	0,00	36 711,76	0,00
D3	Juros e outros encargos	0,00	0,00	0,00	0,00	0,00	0,00	0,00
D4	Transferências e subsídios correntes	7 383,13	0,00	0,00	0,00	0,00	7 383,13	0,00
D4.1	Transferências correntes	7 383,13	0,00	0,00	0,00	0,00	7 383,13	0,00
D4.1.1	Administrações públicas	5 532,62	0,00	0,00	0,00	0,00	5 532,62	0,00
D4.1.1.1	Administração central-Estado	0,00	0,00	0,00	0,00	0,00	0,00	0,00
D4.1.1.2	Administração central-Outras entidades	0,00	0,00	0,00	0,00	0,00	0,00	0,00
D4.1.1.3	Segurança social	5 532,62	0,00	0,00	0,00	0,00	5 532,62	0,00
D4.1.1.4	Administração regional	0,00	0,00	0,00	0,00	0,00	0,00	0,00
D4.1.1.5	Administração local	0,00	0,00	0,00	0,00	0,00	0,00	0,00
D4.1.2	Entidades do setor não lucrativo	1 550,00	0,00	0,00	0,00	0,00	1 550,00	0,00
D4.1.3	Famílias	300,51	0,00	0,00	0,00	0,00	300,51	0,00
D4.1.4	Outras	0,00	0,00	0,00	0,00	0,00	0,00	0,00
D4.2	Subsídios correntes	0,00	0,00	0,00	0,00	0,00	0,00	0,00
D5	Outras despesas correntes	971,46	0,00	0,00	0,00	0,00	971,46	0,00
	<u>Total da Despesa corrente</u>	89 502,25	0,00	0,00	0,00	0,00	89 502,25	0,00
	<u>Despesa de capital</u>							
D6	Aquisição de bens de capital	1 156,37	0,00	0,00	0,00	0,00	1 156,37	0,00
D7	Transferências e subsídios de capital	0,00	0,00	0,00	0,00	0,00	0,00	0,00
D7.1	Transferências de capital	0,00	0,00	0,00	0,00	0,00	0,00	0,00
D7.1.1	Administrações públicas	0,00	0,00	0,00	0,00	0,00	0,00	0,00
D7.1.1.1	Administração central-Estado	0,00	0,00	0,00	0,00	0,00	0,00	0,00

Demonstração de Desempenho Orçamental

RUBRICA	PAGAMENTOS	FONTES DE FINANCIAMENTO						2019
		RECEITAS PRÓPRIAS	RECEITAS GERAIS	FINANC. UE	EMPR.	FUNDOS ALHEIOS	TOTAL	
D7.1.1.2	Administração central-Outras entidades	0,00	0,00	0,00	0,00	0,00	0,00	0,00
D7.1.1.3	Segurança social	0,00	0,00	0,00	0,00	0,00	0,00	0,00
D7.1.1.4	Administração regional	0,00	0,00	0,00	0,00	0,00	0,00	0,00
D7.1.1.5	Administração local	0,00	0,00	0,00	0,00	0,00	0,00	0,00
D7.1.2	Entidades do setor não lucrativo	0,00	0,00	0,00	0,00	0,00	0,00	0,00
D7.1.3	Famílias	0,00	0,00	0,00	0,00	0,00	0,00	0,00
D7.1.4	Outras	0,00	0,00	0,00	0,00	0,00	0,00	0,00
D7.2	Subsídios de capital	0,00	0,00	0,00	0,00	0,00	0,00	0,00
D8	Outras despesas de capital	49 751,49	0,00	0,00	0,00	0,00	49 751,49	0,00
	Total da Despesa de capital	50 907,86	0,00	0,00	0,00	0,00	50 907,86	0,00
	Despesa Efetiva	140 410,11	0,00	0,00	0,00	0,00	140 410,11	0,00
	Despesa não efetiva							
D10	Despesa com passivos financeiros	0,00	0,00	0,00	0,00	0,00	0,00	0,00
D9	Despesa com ativos financeiros	0,00	0,00	0,00	0,00	0,00	0,00	0,00
	Total da Despesa não efetiva	0,00	0,00	0,00	0,00	0,00	0,00	0,00
	Soma	140 410,11	0,00	0,00	0,00	0,00	140 410,11	0,00
	Operações de tesouraria					509,00	509,00	0,00
	Saldo para a gerência seguinte						44 960,22	0,00
	Operações orçamentais						44 940,31	0,00
	Operações de tesouraria						19,91	0,00
	Saldo Global						23 344,84	0,00
	Despesa primária						140 410,11	0,00
	Saldo corrente						17 718,19	0,00
	Saldo de capital						5 626,65	0,00
	Saldo primário						23 344,84	0,00
	Receita total						185 350,42	0,00
	Despesa total						140 410,11	0,00



Demonstração de Execução Orçamental da Despesa

Rubrica	Descrição	Despesas por pagar de Períodos Anteriores	Previsões Corrigidas	Cativos / Descativos	Compro-missos	Obrigações	Despesas Pagas Líquidas de Reposições			Compromissos a transitar	Obrigações por Pagar	Grau de Execução Orçamental		
							Períodos Anteriores	Período Corrente	Total			Períodos Anteriores	Período Corrente	
Despesa corrente														
D1	Despesas com o pessoal	0,00	45.257,00	0,00	44.716,51	44.716,51	0,00	44.435,90	44 435,90	0,00	280,61	0,00 %	98,19 %	
D1.1	Remunerações certas e permanentes	0,00	33.947,00	0,00	33.877,91	33.877,91	0,00	33.597,30	33 597,30	0,00	280,61	0,00 %	98,97 %	
D1.2	Abonos variáveis ou eventuais	0,00	2.938,00	0,00	2.881,90	2.881,90	0,00	2.881,90	2 881,90	0,00	0,00	0,00 %	98,09 %	
D1.3	Segurança social	0,00	8.372,00	0,00	7.956,70	7.956,70	0,00	7.956,70	7 956,70	0,00	0,00	0,00 %	95,04 %	
D2	Aquisição de bens e serviços	2 145,40	69.345,47	0,00	38.900,10	38.900,10	287,81	36.423,95	36 711,76	0,00	2.188,34	0,42 %	52,53 %	
D3	Juros e outros encargos	0,00	0,00	0,00	0,00	0,00	0,00	0,00	0,00	0,00	0,00	0,00 %	0,00 %	
D4	Transferências e subsídios correntes	0,00	9.100,00	0,00	7.383,13	7.383,13	0,00	7.383,13	7 383,13	0,00	0,00	0,00 %	81,13 %	
D4.1	Transferências correntes	0,00	9.100,00	0,00	7.383,13	7.383,13	0,00	7.383,13	7 383,13	0,00	0,00	0,00 %	81,13 %	
D4.1.1	Administrações públicas	0,00	5.600,00	0,00	5.532,62	5.532,62	0,00	5.532,62	5 532,62	0,00	0,00	0,00 %	98,80 %	
D4.1.1.1	Administração central-Estado	0,00	0,00	0,00	0,00	0,00	0,00	0,00	0,00	0,00	0,00	0,00 %	0,00 %	
D4.1.1.2	Administração central-Outras entidades	0,00	0,00	0,00	0,00	0,00	0,00	0,00	0,00	0,00	0,00	0,00 %	0,00 %	
D4.1.1.3	Segurança social	0,00	5.600,00	0,00	5.532,62	5.532,62	0,00	5.532,62	5 532,62	0,00	0,00	0,00 %	98,80 %	
D4.1.1.4	Administração regional	0,00	0,00	0,00	0,00	0,00	0,00	0,00	0,00	0,00	0,00	0,00 %	0,00 %	
D4.1.1.5	Administração local	0,00	0,00	0,00	0,00	0,00	0,00	0,00	0,00	0,00	0,00	0,00 %	0,00 %	
D4.1.2	Entidades do setor não lucrativo	0,00	3.100,00	0,00	1.550,00	1.550,00	0,00	1.550,00	1 550,00	0,00	0,00	0,00 %	50,00 %	
D4.1.3	Famílias	0,00	400,00	0,00	300,51	300,51	0,00	300,51	300,51	0,00	0,00	0,00 %	75,13 %	
D4.1.4	Outras	0,00	0,00	0,00	0,00	0,00	0,00	0,00	0,00	0,00	0,00	0,00 %	0,00 %	
D4.2	Subsídios correntes	0,00	0,00	0,00	0,00	0,00	0,00	0,00	0,00	0,00	0,00	0,00 %	0,00 %	
D5	Outras despesas correntes	0,00	1.140,00	0,00	971,46	971,46	0,00	971,46	971,46	0,00	0,00	0,00 %	85,22 %	
Despesa de capital														
D6	Aquisição de bens de capital	0,00	9.657,00	0,00	1.156,37	1.156,37	0,00	1.156,37	1 156,37	0,00	0,00	0,00 %	11,97 %	
D7	Transferências e subsídios de capital	0,00	0,00	0,00	0,00	0,00	0,00	0,00	0,00	0,00	0,00	0,00 %	0,00 %	
D7.1	Transferências de capital	0,00	0,00	0,00	0,00	0,00	0,00	0,00	0,00	0,00	0,00	0,00 %	0,00 %	
D7.1.1	Administrações públicas	0,00	0,00	0,00	0,00	0,00	0,00	0,00	0,00	0,00	0,00	0,00 %	0,00 %	
D7.1.1.1	Administração central-Estado	0,00	0,00	0,00	0,00	0,00	0,00	0,00	0,00	0,00	0,00	0,00 %	0,00 %	
D7.1.1.2	Administração central-Outras entidades	0,00	0,00	0,00	0,00	0,00	0,00	0,00	0,00	0,00	0,00	0,00 %	0,00 %	
D7.1.1.3	Segurança social	0,00	0,00	0,00	0,00	0,00	0,00	0,00	0,00	0,00	0,00	0,00 %	0,00 %	
D7.1.1.4	Administração regional	0,00	0,00	0,00	0,00	0,00	0,00	0,00	0,00	0,00	0,00	0,00 %	0,00 %	
D7.1.1.5	Administração local	0,00	0,00	0,00	0,00	0,00	0,00	0,00	0,00	0,00	0,00	0,00 %	0,00 %	
D7.1.2	Entidades do setor não lucrativo	0,00	0,00	0,00	0,00	0,00	0,00	0,00	0,00	0,00	0,00	0,00 %	0,00 %	
D7.1.3	Famílias	0,00	0,00	0,00	0,00	0,00	0,00	0,00	0,00	0,00	0,00	0,00 %	0,00 %	
D7.1.4	Outras	0,00	0,00	0,00	0,00	0,00	0,00	0,00	0,00	0,00	0,00	0,00 %	0,00 %	
D7.2	Subsídios de capital	0,00	0,00	0,00	0,00	0,00	0,00	0,00	0,00	0,00	0,00	0,00 %	0,00 %	
D8	Outras despesas de capital	7 978,59	109.817,00	0,00	52.106,32	52.106,32	7 978,59	41.772,90	49 751,49	0,00	2.354,83	7,27 %	38,04 %	
Total		10 123,99	244.316,47	0,00	145.233,89	145.233,89	8 266,40	132.143,71	140 410,11	0,00	4.823,78	3,38 %	54,09 %	



Demonstração de Execução Orçamental da Despesa

Rubrica	Descrição	Despesas por pagar de Períodos Anteriores	Previsões Corrigidas	Cativos / Descativos	Compro-missos	Obrigações	Despesas Pagas Líquidas de Reposições			Compromissos a transitar	Obrigações por Pagar	Grau de Execução Orçamental	
							Períodos Anteriores	Período Corrente	Total			Períodos Anteriores	Período Corrente
D9	Despesa com ativos financeiros	0,00	0,00	0,00	0,00	0,00	0,00	0,00	0,00	0,00	0,00	0,00 %	0,00 %
D10	Despesa com passivos financeiros	0,00	0,00	0,00	0,00	0,00	0,00	0,00	0,00	0,00	0,00	0,00 %	0,00 %
Total		10 123,99	244.316,47	0,00	145.233,89	145.233,89	8 266,40	132.143,71	140 410,11	0,00	4.823,78	3,38 %	54,09 %



Demonstração de Execução Orçamental da Despesa

Rubrica	Descrição	Despesas por pagar de Períodos Anteriores	Previsões Corrigidas	Cativos / Descativos	Compro-missos	Obrigações	Despesas Pagas Líquidas de Reposições			Compromissos a transitar	Obrigações por Pagar	Grau de Execução Orçamental		
							Períodos Anteriores	Período Corrente	Total			Períodos Anteriores	Período Corrente	
Despesa corrente														
	Autarquia	10 123,99	244.316,47	0,00	145.233,89	145.233,89	8 266,40	132.143,71	140 410,11	0,00	4.823,78	3,38 %	54,09 %	
	Administração Autárquica	10 123,99	244.316,47	0,00	145.233,89	145.233,89	8 266,40	132.143,71	140 410,11	0,00	4.823,78	3,38 %	54,09 %	
01	Despesas com o pessoal	0,00	45.257,00	0,00	44.716,51	44.716,51	0,00	44.435,90	44 435,90	0,00	280,61	0,00 %	98,19 %	
0101	Remunerações certas e permanentes	0,00	33.947,00	0,00	33.877,91	33.877,91	0,00	33.597,30	33 597,30	0,00	280,61	0,00 %	98,97 %	
010101	Titulares de órgãos de soberania e membros de órgãos autárquicos	0,00	8.628,00	0,00	8.598,00	8.598,00	0,00	8.598,00	8 598,00	0,00	0,00	0,00 %	99,65 %	
010104	Pessoal dos quadros - Regime de contrato individual de trabalho	0,00	19.567,00	0,00	19.566,96	19.566,96	0,00	19.286,35	19 286,35	0,00	280,61	0,00 %	98,57 %	
01010401	Pessoal em funções	0,00	19.567,00	0,00	19.566,96	19.566,96	0,00	19.286,35	19 286,35	0,00	280,61	0,00 %	98,57 %	
010113	Subsidio de refeição	0,00	2.490,00	0,00	2.451,79	2.451,79	0,00	2.451,79	2 451,79	0,00	0,00	0,00 %	98,47 %	
010114	Subsidio de férias e de Natal	0,00	3.262,00	0,00	3.261,16	3.261,16	0,00	3.261,16	3 261,16	0,00	0,00	0,00 %	99,97 %	
0102	Abonos variáveis ou eventuais	0,00	2.938,00	0,00	2.881,90	2.881,90	0,00	2.881,90	2 881,90	0,00	0,00	0,00 %	98,09 %	
010205	Abono para fálhas	0,00	1.037,00	0,00	1.035,48	1.035,48	0,00	1.035,48	1 035,48	0,00	0,00	0,00 %	99,85 %	
010213	Outros suplementos e prémios	0,00	495,00	0,00	440,96	440,96	0,00	440,96	440,96	0,00	0,00	0,00 %	89,08 %	
01021303	Senhas de presença	0,00	495,00	0,00	440,96	440,96	0,00	440,96	440,96	0,00	0,00	0,00 %	89,08 %	
010214	Outros abonos em numerário ou espécie	0,00	1.406,00	0,00	1.405,46	1.405,46	0,00	1.405,46	1 405,46	0,00	0,00	0,00 %	99,96 %	
01021401	Remuneração Complementar	0,00	1.406,00	0,00	1.405,46	1.405,46	0,00	1.405,46	1 405,46	0,00	0,00	0,00 %	99,96 %	
0103	Segurança social	0,00	8.372,00	0,00	7.956,70	7.956,70	0,00	7.956,70	7 956,70	0,00	0,00	0,00 %	95,04 %	
010301	Encargos com a saúde	0,00	652,00	0,00	613,42	613,42	0,00	613,42	613,42	0,00	0,00	0,00 %	94,08 %	
01030101	Serviço Regional de Saúde	0,00	652,00	0,00	613,42	613,42	0,00	613,42	613,42	0,00	0,00	0,00 %	94,08 %	
010302	Outros encargos com a saúde	0,00	150,00	0,00	133,30	133,30	0,00	133,30	133,30	0,00	0,00	0,00 %	88,87 %	
01030201	Despesas de Saúde	0,00	150,00	0,00	133,30	133,30	0,00	133,30	133,30	0,00	0,00	0,00 %	88,87 %	
010303	Subsidio familiar a criança e jovens	0,00	898,00	0,00	748,20	748,20	0,00	748,20	748,20	0,00	0,00	0,00 %	83,32 %	
010305	Contribuições para a segurança social	0,00	5.812,00	0,00	5.630,67	5.630,67	0,00	5.630,67	5 630,67	0,00	0,00	0,00 %	96,88 %	
01030501	Assistência na doença dos funcionários públicos (ADSE)	0,00	10,00	0,00	0,00	0,00	0,00	0,00	0,00	0,00	0,00	0,00 %	0,00 %	
01030502	Segurança social do pessoal em regime de contrato de trabalho em funções públicas (RCTFP)	0,00	5.802,00	0,00	5.630,67	5.630,67	0,00	5.630,67	5 630,67	0,00	0,00	0,00 %	97,05 %	
0103050201	Caixa Geral de Aposentações	0,00	5.802,00	0,00	5.630,67	5.630,67	0,00	5.630,67	5 630,67	0,00	0,00	0,00 %	97,05 %	
010309	Seguros	0,00	860,00	0,00	831,11	831,11	0,00	831,11	831,11	0,00	0,00	0,00 %	96,64 %	
01030901	Seguros de acidentes no trabalho e doenças profissionais	0,00	860,00	0,00	831,11	831,11	0,00	831,11	831,11	0,00	0,00	0,00 %	96,64 %	
02	Aquisição de bens e serviços	2 145,40	69.345,47	0,00	38.900,10	38.900,10	287,81	36.423,95	36 711,76	0,00	2.188,34	0,42 %	52,53 %	
0201	Aquisição de bens	2 086,40	39.199,47	0,00	22.797,15	22.797,15	228,81	20.643,67	20 872,48	0,00	1.924,67	0,58 %	52,66 %	
020101	Matérias-primas e subsidiárias	0,00	500,00	0,00	20,01	20,01	0,00	20,01	20,01	0,00	0,00	0,00 %	4,00 %	
02010101	Herbicidas/ outros	0,00	500,00	0,00	20,01	20,01	0,00	20,01	20,01	0,00	0,00	0,00 %	4,00 %	
Total		0,00	45.757,00	0,00	44.736,52	44.736,52	0,00	44.455,91	44 455,91	0,00	280,61	0,00 %	97,16 %	



Demonstração de Execução Orçamental da Despesa

Rubrica	Descrição	Despesas por pagar de Períodos Anteriores	Previsões Corrigidas	Cativos / Descativos	Compro-missos	Obrigações	Despesas Pagas Líquidas de Reposições			Compromissos a transitar	Obrigações por Pagar	Grau de Execução Orçamental	
							Períodos Anteriores	Período Corrente	Total			Períodos Anteriores	Período Corrente
020102	Combustíveis e lubrificantes	172,32	7.981,47	0,00	4.728,48	4.728,48	23,98	4.293,30	4 317,28	0,00	411,20	0,30 %	53,79 %
02010201	Gasolina	0,00	1.350,00	0,00	454,13	454,13	0,00	412,94	412,94	0,00	41,19	0,00 %	30,59 %
02010202	Gasóleo	148,34	6.331,47	0,00	4.145,91	4.145,91	0,00	3.781,22	3 781,22	0,00	364,69	0,00 %	59,72 %
02010299	Outros	23,98	300,00	0,00	128,45	128,45	23,98	99,15	123,13	0,00	5,32	7,99 %	33,05 %
020103	Munições, explosivos e artificios	0,00	100,00	0,00	0,00	0,00	0,00	0,00	0,00	0,00	0,00	0,00 %	0,00 %
020104	Limpeza e higiene	47,61	2.200,00	0,00	1.013,24	1.013,24	47,61	929,66	977,27	0,00	35,97	2,16 %	42,26 %
020105	Alimentação - Refeições confeccionadas	0,00	1.600,00	0,00	1.230,55	1.230,55	0,00	1.230,55	1 230,55	0,00	0,00	0,00 %	76,91 %
020106	Alimentação - Géneros para confeccionar	180,29	900,00	0,00	204,16	204,16	157,22	46,94	204,16	0,00	0,00	17,47 %	5,22 %
020107	Vestuário e artigos pessoais	0,00	500,00	0,00	0,00	0,00	0,00	0,00	0,00	0,00	0,00	0,00 %	0,00 %
020108	Material de escritório	0,00	550,00	0,00	176,67	176,67	0,00	176,67	176,67	0,00	0,00	0,00 %	32,12 %
020109	Produtos químicos e farmacêuticos	0,00	200,00	0,00	0,00	0,00	0,00	0,00	0,00	0,00	0,00	0,00 %	0,00 %
020112	Material de transporte - Peças	1 422,69	6.950,00	0,00	3.792,76	3.792,76	0,00	3.785,86	3 785,86	0,00	6,90	0,00 %	54,47 %
020114	Outro material - Peças	0,00	1.300,00	0,00	502,24	502,24	0,00	481,48	481,48	0,00	20,76	0,00 %	37,04 %
020115	Prémios, condecorações e ofertas	0,00	1.300,00	0,00	1.207,31	1.207,31	0,00	1.207,31	1 207,31	0,00	0,00	0,00 %	92,87 %
020117	Ferramentas e utensílios	0,00	1.150,00	0,00	338,04	338,04	0,00	338,04	338,04	0,00	0,00	0,00 %	29,39 %
020119	Artigos honoríficos e de decoração	0,00	1.200,00	0,00	795,67	795,67	0,00	795,67	795,67	0,00	0,00	0,00 %	66,31 %
020120	Material de educação, cultura e recreio	0,00	200,00	0,00	130,00	130,00	0,00	100,00	100,00	0,00	30,00	0,00 %	50,00 %
020121	Outros bens	263,49	12.568,00	0,00	8.658,02	8.658,02	0,00	7.238,18	7 238,18	0,00	1.419,84	0,00 %	57,59 %
02012101	Materiais para conservação de bens	263,49	7.368,00	0,00	6.472,10	6.472,10	0,00	5.218,18	5 218,18	0,00	1.253,92	0,00 %	70,82 %
02012102	Manutenção e limpeza do caminho Novo- Estrada Regional e zonas verdes	0,00	3.000,00	0,00	164,68	164,68	0,00	164,68	164,68	0,00	0,00	0,00 %	5,49 %
02012199	Outros bens	0,00	2.200,00	0,00	2.021,24	2.021,24	0,00	1.855,32	1 855,32	0,00	165,92	0,00 %	84,33 %
0202	Aquisição de serviços	59,00	30.146,00	0,00	16.102,95	16.102,95	59,00	15.780,28	15 839,28	0,00	263,67	0,20 %	52,35 %
020201	Encargos das instalações	0,00	3.000,00	0,00	1.038,62	1.038,62	0,00	1.024,83	1 024,83	0,00	13,79	0,00 %	34,16 %
020203	Conservação de bens	0,00	3.751,00	0,00	1.246,97	1.246,97	0,00	1.242,37	1 242,37	0,00	4,60	0,00 %	33,12 %
020209	Comunicações	0,00	3.300,00	0,00	1.851,69	1.851,69	0,00	1.851,69	1 851,69	0,00	0,00	0,00 %	56,11 %
020210	Transportes	0,00	350,00	0,00	239,35	239,35	0,00	239,35	239,35	0,00	0,00	0,00 %	68,39 %
020212	Seguros	0,00	3.500,00	0,00	2.552,91	2.552,91	0,00	2.552,91	2 552,91	0,00	0,00	0,00 %	72,94 %
02021201	Seguros de viaturas	0,00	700,00	0,00	482,53	482,53	0,00	482,53	482,53	0,00	0,00	0,00 %	68,93 %
02021202	Seguros de Programas Ocupacionais	0,00	2.800,00	0,00	2.070,38	2.070,38	0,00	2.070,38	2 070,38	0,00	0,00	0,00 %	73,94 %
020213	Deslocações e estadas	0,00	850,00	0,00	182,00	182,00	0,00	182,00	182,00	0,00	0,00	0,00 %	21,41 %
020214	Estudos, pareceres, projectos e consultadoria	0,00	2.283,00	0,00	2.194,80	2.194,80	0,00	2.194,80	2 194,80	0,00	0,00	0,00 %	96,14 %
020217	Publicidade	59,00	2.100,00	0,00	894,69	894,69	59,00	645,75	704,75	0,00	189,94	2,81 %	30,75 %
020218	Vigilância e segurança	0,00	590,00	0,00	0,00	0,00	0,00	0,00	0,00	0,00	0,00	0,00 %	0,00 %
020219	Assistência técnica	0,00	1.500,00	0,00	510,82	510,82	0,00	455,48	455,48	0,00	55,34	0,00 %	30,37 %
Total		2 145,40	105.680,47	0,00	78.225,51	78.225,51	287,81	75.468,75	75 756,56	0,00	2.468,95	0,27 %	71,41 %



Demonstração de Execução Orçamental da Despesa

Rubrica	Descrição	Despesas por pagar de Períodos Anteriores	Previsões Corrigidas	Cativos / Descativos	Compromissos	Obrigações	Despesas Pagas Líquidas de Reposições			Compromissos a transitar	Obrigações por Pagar	Grau de Execução Orçamental	
							Períodos Anteriores	Período Corrente	Total			Períodos Anteriores	Período Corrente
020220	Outros trabalhos especializados	0,00	510,00	0,00	0,00	0,00	0,00	0,00	0,00	0,00	0,00	0,00 %	0,00 %
02022001	Reparações informáticas	0,00	400,00	0,00	0,00	0,00	0,00	0,00	0,00	0,00	0,00	0,00 %	0,00 %
02022099	Outros trabalhos especializados	0,00	110,00	0,00	0,00	0,00	0,00	0,00	0,00	0,00	0,00	0,00 %	0,00 %
020224	Encargos de cobrança de receitas	0,00	370,00	0,00	162,66	162,66	0,00	162,66	162,66	0,00	0,00	0,00 %	43,96 %
020225	Outros serviços	0,00	8.042,00	0,00	5.228,44	5.228,44	0,00	5.228,44	5.228,44	0,00	0,00	0,00 %	65,01 %
02022501	Serviços na Casa Mortuária	0,00	1.200,00	0,00	300,00	300,00	0,00	300,00	300,00	0,00	0,00	0,00 %	25,00 %
02022502	Serviços Gerais	0,00	3.916,00	0,00	3.783,20	3.783,20	0,00	3.783,20	3.783,20	0,00	0,00	0,00 %	96,61 %
02022599	Outros Serviços	0,00	2.926,00	0,00	1.145,24	1.145,24	0,00	1.145,24	1.145,24	0,00	0,00	0,00 %	39,14 %
04	Transferências correntes	0,00	9.100,00	0,00	7.383,13	7.383,13	0,00	7.383,13	7.383,13	0,00	0,00	0,00 %	81,13 %
0406	Segurança social	0,00	5.600,00	0,00	5.532,62	5.532,62	0,00	5.532,62	5.532,62	0,00	0,00	0,00 %	98,80 %
040602	Outras transferências	0,00	5.600,00	0,00	5.532,62	5.532,62	0,00	5.532,62	5.532,62	0,00	0,00	0,00 %	98,80 %
04060201	Programas ocupacionais	0,00	5.600,00	0,00	5.532,62	5.532,62	0,00	5.532,62	5.532,62	0,00	0,00	0,00 %	98,80 %
0407	Instituições sem fins lucrativos	0,00	3.100,00	0,00	1.550,00	1.550,00	0,00	1.550,00	1.550,00	0,00	0,00	0,00 %	50,00 %
040701	Instituições sem fins lucrativos	0,00	3.100,00	0,00	1.550,00	1.550,00	0,00	1.550,00	1.550,00	0,00	0,00	0,00 %	50,00 %
0408	Famílias	0,00	400,00	0,00	300,51	300,51	0,00	300,51	300,51	0,00	0,00	0,00 %	75,13 %
040802	Outras	0,00	400,00	0,00	300,51	300,51	0,00	300,51	300,51	0,00	0,00	0,00 %	75,13 %
04080201	Programas ocupacionais	0,00	400,00	0,00	300,51	300,51	0,00	300,51	300,51	0,00	0,00	0,00 %	75,13 %
06	Outras despesas correntes	0,00	1.140,00	0,00	971,46	971,46	0,00	971,46	971,46	0,00	0,00	0,00 %	85,22 %
0602	Diversas	0,00	1.140,00	0,00	971,46	971,46	0,00	971,46	971,46	0,00	0,00	0,00 %	85,22 %
060203	Outras	0,00	1.140,00	0,00	971,46	971,46	0,00	971,46	971,46	0,00	0,00	0,00 %	85,22 %
06020304	Serviços bancários	0,00	300,00	0,00	291,99	291,99	0,00	291,99	291,99	0,00	0,00	0,00 %	97,33 %
06020305	Outras	0,00	840,00	0,00	679,47	679,47	0,00	679,47	679,47	0,00	0,00	0,00 %	80,89 %
0602030501	ANAFRE	0,00	690,00	0,00	658,46	658,46	0,00	658,46	658,46	0,00	0,00	0,00 %	95,43 %
0602030599	Outras despesas correntes	0,00	150,00	0,00	21,01	21,01	0,00	21,01	21,01	0,00	0,00	0,00 %	14,01 %
	Despesa de capital												
07	Aquisição de bens de capital	0,00	9.657,00	0,00	1.156,37	1.156,37	0,00	1.156,37	1.156,37	0,00	0,00	0,00 %	11,97 %
0701	Investimentos	0,00	9.657,00	0,00	1.156,37	1.156,37	0,00	1.156,37	1.156,37	0,00	0,00	0,00 %	11,97 %
070104	Construções diversas	0,00	9.612,00	0,00	1.111,38	1.111,38	0,00	1.111,38	1.111,38	0,00	0,00	0,00 %	11,56 %
07010401	Viadutos, arruamentos e obras complementares	0,00	8.500,00	0,00	0,00	0,00	0,00	0,00	0,00	0,00	0,00	0,00 %	0,00 %
0701040101	Pavimentação do parque de estacionamento da Ribeira do Crancha	0,00	8.500,00	0,00	0,00	0,00	0,00	0,00	0,00	0,00	0,00	0,00 %	0,00 %
07010409	Sinalização e trânsito	0,00	1.112,00	0,00	1.111,38	1.111,38	0,00	1.111,38	1.111,38	0,00	0,00	0,00 %	99,94 %
0701040901	Placas Toponímica	0,00	1.112,00	0,00	1.111,38	1.111,38	0,00	1.111,38	1.111,38	0,00	0,00	0,00 %	99,94 %
070107	Equipamento de informática	0,00	45,00	0,00	44,99	44,99	0,00	44,99	44,99	0,00	0,00	0,00 %	99,98 %
070108	Software informático	0,00	0,00	0,00	0,00	0,00	0,00	0,00	0,00	0,00	0,00	0,00 %	0,00 %
	Total	2.145,40	134.499,47	0,00	93.127,57	93.127,57	287,81	90.370,81	90.658,62	0,00	2.468,95	0,21 %	67,19 %

Demonstração de Execução Orçamental da Despesa

Rubrica	Descrição	Despesas por pagar de Períodos Anteriores	Previsões Corrigidas	Cativos / Descativos	Compromissos	Obrigações	Despesas Pagas Líquidas de Reposições			Compromissos a transitar	Obrigações por Pagar	Grau de Execução Orçamental	
							Períodos Anteriores	Período Corrente	Total			Períodos Anteriores	Período Corrente
070109	Equipamento administrativo	0,00	0,00	0,00	0,00	0,00	0,00	0,00	0,00	0,00	0,00	0,00 %	0,00 %
070111	Ferramentas e utensílios	0,00	0,00	0,00	0,00	0,00	0,00	0,00	0,00	0,00	0,00	0,00 %	0,00 %
07011101	Aquisição de roçadora	0,00	0,00	0,00	0,00	0,00	0,00	0,00	0,00	0,00	0,00	0,00 %	0,00 %
0703	Bens de domínio público	0,00	0,00	0,00	0,00	0,00	0,00	0,00	0,00	0,00	0,00	0,00 %	0,00 %
070303	Outras construções e infraestruturas	0,00	0,00	0,00	0,00	0,00	0,00	0,00	0,00	0,00	0,00	0,00 %	0,00 %
07030312	Cemitérios	0,00	0,00	0,00	0,00	0,00	0,00	0,00	0,00	0,00	0,00	0,00 %	0,00 %
0703031201	Construção de Ossário	0,00	0,00	0,00	0,00	0,00	0,00	0,00	0,00	0,00	0,00	0,00 %	0,00 %
11	Outras despesas de capital	7 978,59	109.817,00	0,00	52.106,32	52.106,32	7 978,59	41.772,90	49 751,49	0,00	2.354,83	7,27 %	38,04 %
1102	Diversas	7 978,59	109.817,00	0,00	52.106,32	52.106,32	7 978,59	41.772,90	49 751,49	0,00	2.354,83	7,27 %	38,04 %
110299	Outras	7 978,59	109.817,00	0,00	52.106,32	52.106,32	7 978,59	41.772,90	49 751,49	0,00	2.354,83	7,27 %	38,04 %
11029901	Contrato de Gestão de Apoio HD - João Braga	480,02	20.955,00	0,00	480,02	480,02	480,02	0,00	480,02	0,00	0,00	2,29 %	0,00 %
11029902	Contrato de Gestão de Apoio HD - Gilberta Pacheco	7 498,57	12.711,00	0,00	12.710,68	12.710,68	7 498,57	3.507,15	11 005,72	0,00	1.704,96	58,99 %	27,59 %
11029903	Contrato de Gestão de Apoio HD - Tomás Medeiros	0,00	1.113,00	0,00	0,00	0,00	0,00	0,00	0,00	0,00	0,00	0,00 %	0,00 %
11029904	Contrato de Gestão de Apoio HD - José Sousa	0,00	2.703,00	0,00	1.387,83	1.387,83	0,00	1.387,83	1 387,83	0,00	0,00	0,00 %	51,34 %
11029905	Contrato de Gestão de Apoio HD - José Franco	0,00	13.063,00	0,00	13.062,60	13.062,60	0,00	13.062,60	13 062,60	0,00	0,00	0,00 %	100,00 %
11029906	Contrato de Gestão de Apoio HD - António Rodrigues	0,00	3.345,00	0,00	3.344,92	3.344,92	0,00	2.695,05	2 695,05	0,00	649,87	0,00 %	80,57 %
11029907	Contrato de Gestão de Apoio HD - Ana Soares	0,00	3.804,00	0,00	2.619,00	2.619,00	0,00	2.619,00	2 619,00	0,00	0,00	0,00 %	68,85 %
11029908	Contrato de Gestão de Apoio HD - João Monteiro	0,00	21.916,00	0,00	0,00	0,00	0,00	0,00	0,00	0,00	0,00	0,00 %	0,00 %
11029909	Contrato de Gestão de Apoio HD - Junta de Freguesia	0,00	4.671,00	0,00	761,48	761,48	0,00	761,48	761,48	0,00	0,00	0,00 %	16,30 %
11029910	Estratégia Regional de Combate à Pobreza e Exclusão Social - João Melo	0,00	1.534,00	0,00	1.534,00	1.534,00	0,00	1.534,00	1 534,00	0,00	0,00	0,00 %	100,00 %
11029911	Estratégia Regional de Combate à Pobreza e Exclusão Social - Maria Amaral	0,00	1.963,00	0,00	1.962,60	1.962,60	0,00	1.962,60	1 962,60	0,00	0,00	0,00 %	99,98 %
11029912	Estratégia Regional de Combate à Pobreza e Exclusão Social - Duarte Piedade	0,00	1.280,00	0,00	1.124,84	1.124,84	0,00	1.124,84	1 124,84	0,00	0,00	0,00 %	87,88 %
11029913	Contrato de Gestão de Apoio HD - Néli Pereira	0,00	351,00	0,00	350,75	350,75	0,00	350,75	350,75	0,00	0,00	0,00 %	99,93 %
11029914	Contrato de Gestão de Apoio HD - Maria Sousa	0,00	7.784,00	0,00	3.856,29	3.856,29	0,00	3.856,29	3 856,29	0,00	0,00	0,00 %	49,54 %
11029915	Contrato de Gestão de Apoio HD - Antónia Branco	0,00	12.624,00	0,00	8.911,31	8.911,31	0,00	8.911,31	8 911,31	0,00	0,00	0,00 %	70,59 %
Total		10 123,99	244.316,47	0,00	145.233,89	145.233,89	8 266,40	132.143,71	140 410,11	0,00	4.823,78	3,38 %	54,09 %



Demonstração de Execução Orçamental da Receita

Rubrica	Descrição	Previsões Corrigidas	Receitas por cobrar de Períodos Anteriores	Receitas Liquidadas	Liquidacões Anuladas	Receitas Cobradas Brutas	Reembolsos e Restituições		Receitas cobradas líquidas			Receitas por cobrar no final do período	Grau de Execução Orçamental	
							Emitidos	Pagos	Períodos Anteriores	Período Corrente	Total		Períodos Anteriores	Período Corrente
Receita corrente														
R1	Receita fiscal	5.863,00	0,00	5.862,39	0,00 €	5.862,39	0,00	0,00	0,00	5.862,39	5 862,39	0,00	0,00 %	99,99 %
R1.1	Impostos diretos	5.863,00	0,00	5.862,39	0,00 €	5.862,39	0,00	0,00	0,00	5.862,39	5 862,39	0,00	0,00 %	99,99 %
R1.2	Impostos indiretos	0,00	0,00	0,00	0,00 €	0,00	0,00	0,00	0,00	0,00	0,00	0,00	0,00 %	0,00 %
R2	Contribuições para sistemas de proteção social e subsistemas de saúde	0,00	0,00	0,00	0,00 €	0,00	0,00	0,00	0,00	0,00	0,00	0,00	0,00 %	0,00 %
R3	Taxas, multas e outras penalidades	3.473,00	0,00	3.470,57	0,00 €	3.470,57	0,00	0,00	0,00	3.470,57	3 470,57	0,00	0,00 %	99,93 %
R4	Rendimentos de propriedade	0,00	0,00	0,00	0,00 €	0,00	0,00	0,00	0,00	0,00	0,00	0,00	0,00 %	0,00 %
R5	Transferências e subsídios correntes	95.487,00	0,00	95.447,48	0,00 €	95.447,48	0,00	0,00	0,00	95.447,48	95 447,48	0,00	0,00 %	99,96 %
R5.1	Transferências correntes	95.487,00	0,00	95.447,48	0,00 €	95.447,48	0,00	0,00	0,00	95.447,48	95 447,48	0,00	0,00 %	99,96 %
R5.1.1	Administrações públicas	95.487,00	0,00	95.447,48	0,00 €	95.447,48	0,00	0,00	0,00	95.447,48	95 447,48	0,00	0,00 %	99,96 %
R5.1.1.1	Administração central-Estado	81.502,00	0,00	81.501,00	0,00 €	81.501,00	0,00	0,00	0,00	81.501,00	81 501,00	0,00	0,00 %	100,00 %
R5.1.1.2	Administração central-Outras entidades	0,00	0,00	0,00	0,00 €	0,00	0,00	0,00	0,00	0,00	0,00	0,00	0,00 %	0,00 %
R5.1.1.3	Segurança social	0,00	0,00	0,00	0,00 €	0,00	0,00	0,00	0,00	0,00	0,00	0,00	0,00 %	0,00 %
R5.1.1.4	Administração regional	8.985,00	0,00	8.946,48	0,00 €	8.946,48	0,00	0,00	0,00	8.946,48	8 946,48	0,00	0,00 %	99,57 %
R5.1.1.5	Administração local	5.000,00	0,00	5.000,00	0,00 €	5.000,00	0,00	0,00	0,00	5.000,00	5 000,00	0,00	0,00 %	100,00 %
R5.1.2	Exterior-UE	0,00	0,00	0,00	0,00 €	0,00	0,00	0,00	0,00	0,00	0,00	0,00	0,00 %	0,00 %
R5.1.3	Outras	0,00	0,00	0,00	0,00 €	0,00	0,00	0,00	0,00	0,00	0,00	0,00	0,00 %	0,00 %
R5.2	Subsídios correntes	0,00	0,00	0,00	0,00 €	0,00	0,00	0,00	0,00	0,00	0,00	0,00	0,00 %	0,00 %
R6	Venda de bens e serviços	2.558,00	0,00	2.440,00	107,80 €	2.440,00	0,00	0,00	0,00	2.440,00	2 440,00	0,00	0,00 %	95,39 %
R7	Outras receitas correntes	0,00	0,00	0,00	0,00 €	0,00	0,00	0,00	0,00	0,00	0,00	0,00	0,00 %	0,00 %
Receita de capital														
R8	Venda de bens de investimento	3.350,00	0,00	3.350,00	0,00 €	3.350,00	0,00	0,00	0,00	3.350,00	3 350,00	0,00	0,00 %	100,00 %
R9	Transferências e subsídios de capital	111.183,00	0,00	89.340,26	0,00 €	52.377,57	0,00	0,00	0,00	52.377,57	52 377,57	36.962,69	0,00 %	47,11 %
R9.1	Transferências de capital	111.183,00	0,00	89.340,26	0,00 €	52.377,57	0,00	0,00	0,00	52.377,57	52 377,57	36.962,69	0,00 %	47,11 %
R9.1.1	Administrações públicas	111.183,00	0,00	89.340,26	0,00 €	52.377,57	0,00	0,00	0,00	52.377,57	52 377,57	36.962,69	0,00 %	47,11 %
R9.1.1.1	Administração central-Estado	0,00	0,00	0,00	0,00 €	0,00	0,00	0,00	0,00	0,00	0,00	0,00	0,00 %	0,00 %
R9.1.1.2	Administração central-Outras entidades	0,00	0,00	0,00	0,00 €	0,00	0,00	0,00	0,00	0,00	0,00	0,00	0,00 %	0,00 %
R9.1.1.3	Segurança social	0,00	0,00	0,00	0,00 €	0,00	0,00	0,00	0,00	0,00	0,00	0,00	0,00 %	0,00 %
R9.1.1.4	Administração regional	111.183,00	0,00	89.340,26	0,00 €	52.377,57	0,00	0,00	0,00	52.377,57	52 377,57	36.962,69	0,00 %	47,11 %
R9.1.1.5	Administração local	0,00	0,00	0,00	0,00 €	0,00	0,00	0,00	0,00	0,00	0,00	0,00	0,00 %	0,00 %
R9.1.2	Exterior-UE	0,00	0,00	0,00	0,00 €	0,00	0,00	0,00	0,00	0,00	0,00	0,00	0,00 %	0,00 %
R9.1.3	Outras	0,00	0,00	0,00	0,00 €	0,00	0,00	0,00	0,00	0,00	0,00	0,00	0,00 %	0,00 %
R9.2	Subsídios de capital	0,00	0,00	0,00	0,00 €	0,00	0,00	0,00	0,00	0,00	0,00	0,00	0,00 %	0,00 %
R10	Outras receitas de capital	0,00	0,00	0,00	0,00 €	0,00	0,00	0,00	0,00	0,00	0,00	0,00	0,00 %	0,00 %
R11	Reposições não abatidas aos pagamentos	807,00	0,00	806,94	0,00 €	806,94	0,00	0,00	0,00	806,94	806,94	0,00	0,00 %	99,99 %
Total		222.721,00	0,00	200.717,64	107,80	163.754,95	0,00	0,00	0,00	163.754,95	163 754,95	36.962,69	0,00 %	73,52 %



Demonstração de Execução Orçamental da Receita

Rubrica	Descrição	Previsões Corrigidas	Receitas por cobrar de Períodos Anteriores	Receitas Liquidadas	Liquidacões Anuladas	Receitas Cobradas Brutas	Reembolsos e Restituições		Receitas cobradas líquidas			Receitas por cobrar no final do período	Grau de Execução Orçamental	
							Emitidos	Pagos	Períodos Anteriores	Período Corrente	Total		Períodos Anteriores	Período Corrente
R12	Receita com ativos financeiros	0,00	0,00	0,00	0,00 €	0,00	0,00	0,00	0,00	0,00	0,00	0,00	0,00 %	0,00 %
R13	Receita com passivos financeiros	0,00	0,00	0,00	0,00 €	0,00	0,00	0,00	0,00	0,00	0,00	0,00	0,00 %	0,00 %
R14	Saldo da gerência anterior - operações orçamentais	21.595,47	0,00	21.595,47	0,00 €	21.595,47	0,00	0,00	0,00	21.595,47	21.595,47	0,00	0,00 %	100,00 %
Total		244.316,47	0,00	222.313,11	107,80	185.350,42	0,00	0,00	0,00	185.350,42	185.350,42	36.962,69	0,00 %	75,86 %

Demonstração de Execução Orçamental da Receita

Rubrica	Descrição	Previsões Corrigidas	Receitas por cobrar de Períodos Anteriores	Receitas Liquidadas	Liquidacões Anuladas	Receitas Cobradas Brutas	Reembolsos e Restituições		Receitas cobradas líquidas			Receitas por cobrar no final do período	Grau de Execução Orçamental	
							Emitidos	Pagos	Períodos Anteriores	Período Corrente	Total		Períodos Anteriores	Período Corrente
Receita corrente														
01	Impostos directos	5.863,00	0,00	5.862,39	0,00	5.862,39	0,00	0,00	0,00	5.862,39	5 862,39	0,00	0,00 %	99,99 %
0102	Outros	5.863,00	0,00	5.862,39	0,00	5.862,39	0,00	0,00	0,00	5.862,39	5 862,39	0,00	0,00 %	99,99 %
010202	Imposto municipal sobre imóveis	5.863,00	0,00	5.862,39	0,00	5.862,39	0,00	0,00	0,00	5.862,39	5 862,39	0,00	0,00 %	99,99 %
04	Taxas, multas e outras penalidades	3.473,00	0,00	3.470,57	0,00	3.470,57	0,00	0,00	0,00	3.470,57	3 470,57	0,00	0,00 %	99,93 %
0401	Taxas	3.473,00	0,00	3.470,57	0,00	3.470,57	0,00	0,00	0,00	3.470,57	3 470,57	0,00	0,00 %	99,93 %
040123	Taxas específicas das autarquias locais	3.473,00	0,00	3.470,57	0,00	3.470,57	0,00	0,00	0,00	3.470,57	3 470,57	0,00	0,00 %	99,93 %
04012304	Canídeos	995,00	0,00	995,00	0,00	995,00	0,00	0,00	0,00	995,00	995,00	0,00	0,00 %	100,00 %
04012399	Outras	2.478,00	0,00	2.475,57	0,00	2.475,57	0,00	0,00	0,00	2.475,57	2 475,57	0,00	0,00 %	99,90 %
0401239999	Outras	2.478,00	0,00	2.475,57	0,00	2.475,57	0,00	0,00	0,00	2.475,57	2 475,57	0,00	0,00 %	99,90 %
06	Transferências correntes	95.487,00	0,00	95.447,48	0,00	95.447,48	0,00	0,00	0,00	95.447,48	95 447,48	0,00	0,00 %	99,96 %
0603	Administração central	81.502,00	0,00	81.501,00	0,00	81.501,00	0,00	0,00	0,00	81.501,00	81 501,00	0,00	0,00 %	100,00 %
060301	Estado	81.502,00	0,00	81.501,00	0,00	81.501,00	0,00	0,00	0,00	81.501,00	81 501,00	0,00	0,00 %	100,00 %
06030104	Fundo de Financiamento das Freguesias	74.247,00	0,00	74.246,00	0,00	74.246,00	0,00	0,00	0,00	74.246,00	74 246,00	0,00	0,00 %	100,00 %
06030105	Art.38º,nº8 da Lei nº73/2013	7.255,00	0,00	7.255,00	0,00	7.255,00	0,00	0,00	0,00	7.255,00	7 255,00	0,00	0,00 %	100,00 %
0604	Administração regional	8.985,00	0,00	8.946,48	0,00	8.946,48	0,00	0,00	0,00	8.946,48	8 946,48	0,00	0,00 %	99,57 %
060401	Região Autónoma dos Açores	8.985,00	0,00	8.946,48	0,00	8.946,48	0,00	0,00	0,00	8.946,48	8 946,48	0,00	0,00 %	99,57 %
06040101	Secretaria Regional da Agricultura e Florestas	185,00	0,00	146,48	0,00	146,48	0,00	0,00	0,00	146,48	146,48	0,00	0,00 %	79,18 %
0604010101	Exploração de Pastagens	185,00	0,00	146,48	0,00	146,48	0,00	0,00	0,00	146,48	146,48	0,00	0,00 %	79,18 %
06040102	Secretaria Regional dos Transportes e Obras Públicas	6.000,00	0,00	6.000,00	0,00	6.000,00	0,00	0,00	0,00	6.000,00	6 000,00	0,00	0,00 %	100,00 %
0604010201	Manutenção e limpeza do caminho Novo- Estrada Regional e zonas verdes	6.000,00	0,00	6.000,00	0,00	6.000,00	0,00	0,00	0,00	6.000,00	6 000,00	0,00	0,00 %	100,00 %
0604010202	Pavimentação de parque de estacionamento da Ribeira do Crancha	0,00	0,00	0,00	0,00	0,00	0,00	0,00	0,00	0,00	0,00	0,00	0,00 %	0,00 %
06040103	Secretaria Regional da Energia Ambiente e Turismo	2.800,00	0,00	2.800,00	0,00	2.800,00	0,00	0,00	0,00	2.800,00	2 800,00	0,00	0,00 %	100,00 %
0604010301	Recolha de resíduos, limpeza da orla marítima, ações de sensibilização	2.800,00	0,00	2.800,00	0,00	2.800,00	0,00	0,00	0,00	2.800,00	2 800,00	0,00	0,00 %	100,00 %
0605	Administração local	5.000,00	0,00	5.000,00	0,00	5.000,00	0,00	0,00	0,00	5.000,00	5 000,00	0,00	0,00 %	100,00 %
060502	Região Autónoma dos Açores	5.000,00	0,00	5.000,00	0,00	5.000,00	0,00	0,00	0,00	5.000,00	5 000,00	0,00	0,00 %	100,00 %
06050201	Municípios	5.000,00	0,00	5.000,00	0,00	5.000,00	0,00	0,00	0,00	5.000,00	5 000,00	0,00	0,00 %	100,00 %
0605020101	MVFC - Acordo de Execução de Delegação de Competências	5.000,00	0,00	5.000,00	0,00	5.000,00	0,00	0,00	0,00	5.000,00	5 000,00	0,00	0,00 %	100,00 %
07	Venda de bens e serviços correntes	2.558,00	0,00	2.440,00	107,80	2.440,00	0,00	0,00	0,00	2.440,00	2 440,00	0,00	0,00 %	95,39 %
0702	Serviços	2.558,00	0,00	2.440,00	107,80	2.440,00	0,00	0,00	0,00	2.440,00	2 440,00	0,00	0,00 %	95,39 %
070201	Aluguer de espaços e equipamentos	2.100,00	0,00	2.000,00	100,00	2.000,00	0,00	0,00	0,00	2.000,00	2 000,00	0,00	0,00 %	95,24 %
07020101	Casa Mortuária	2.100,00	0,00	2.000,00	100,00	2.000,00	0,00	0,00	0,00	2.000,00	2 000,00	0,00	0,00 %	95,24 %
Total		106.923,00	0,00	106.780,44	100,00	106.780,44	0,00	0,00	0,00	106.780,44	106 780,44	0,00	0,00 %	99,87 %



Demonstração de Execução Orçamental da Receita

Rubrica	Descrição	Previsões Corrigidas	Receitas por cobrar de Períodos Anteriores	Receitas Liquidadas	Liquidacões Anuladas	Receitas Cobradas Brutas	Reembolsos e Restituições		Receitas cobradas líquidas			Receitas por cobrar no final do período	Grau de Execução Orçamental	
							Emitidos	Pagos	Períodos Anteriores	Período Corrente	Total		Períodos Anteriores	Período Corrente
070209	Serviços específicos das autarquias	458,00	0,00	440,00	7,80	440,00	0,00	0,00	0,00	440,00	440,00	0,00	0,00 %	96,07 %
07020905	Cemitérios	458,00	0,00	440,00	7,80	440,00	0,00	0,00	0,00	440,00	440,00	0,00	0,00 %	96,07 %
0702090501	Inumações/ Exumações	458,00	0,00	440,00	7,80	440,00	0,00	0,00	0,00	440,00	440,00	0,00	0,00 %	96,07 %
	Receita de capital													
09	Venda de bens de investimento	3.350,00	0,00	3.350,00	0,00	3.350,00	0,00	0,00	0,00	3.350,00	3.350,00	0,00	0,00 %	100,00 %
0901	Terrenos	3.350,00	0,00	3.350,00	0,00	3.350,00	0,00	0,00	0,00	3.350,00	3.350,00	0,00	0,00 %	100,00 %
090110	Famílias	3.350,00	0,00	3.350,00	0,00	3.350,00	0,00	0,00	0,00	3.350,00	3.350,00	0,00	0,00 %	100,00 %
09011001	Concessão de Sepulturas	3.350,00	0,00	3.350,00	0,00	3.350,00	0,00	0,00	0,00	3.350,00	3.350,00	0,00	0,00 %	100,00 %
10	Transferências de capital	111.183,00	0,00	89.340,26	0,00	52.377,57	0,00	0,00	0,00	52.377,57	52.377,57	36.962,69	0,00 %	47,11 %
1004	Administração regional	111.183,00	0,00	89.340,26	0,00	52.377,57	0,00	0,00	0,00	52.377,57	52.377,57	36.962,69	0,00 %	47,11 %
100401	Região Autónoma dos Açores	111.183,00	0,00	89.340,26	0,00	52.377,57	0,00	0,00	0,00	52.377,57	52.377,57	36.962,69	0,00 %	47,11 %
10040101	Secretaria Regional da Solidariedade Social	102.683,00	0,00	80.840,26	0,00	43.877,57	0,00	0,00	0,00	43.877,57	43.877,57	36.962,69	0,00 %	42,73 %
1004010101	Contrato de Gestão de Apoio HD - João Braga	20.955,00	0,00	1.999,64	0,00	1.999,64	0,00	0,00	0,00	1.999,64	1.999,64	0,00	0,00 %	9,54 %
1004010102	Contrato de Gestão de Apoio HD - Gilberta Pacheco	12.711,00	0,00	12.710,67	0,00	12.710,67	0,00	0,00	0,00	12.710,67	12.710,67	0,00	0,00 %	100,00 %
1004010103	Contrato de Gestão de Apoio HD - Tomás Medeiros	1.113,00	0,00	1.113,00	0,00	1.113,00	0,00	0,00	0,00	1.113,00	1.113,00	0,00	0,00 %	100,00 %
1004010104	Contrato de Gestão de Apoio HD - José Sousa	2.703,00	0,00	2.702,20	0,00	2.702,20	0,00	0,00	0,00	2.702,20	2.702,20	0,00	0,00 %	99,97 %
1004010105	Contrato de Gestão de Apoio HD - José Franco	7.989,00	0,00	7.989,00	0,00	0,00	0,00	0,00	0,00	0,00	0,00	7.989,00	0,00 %	0,00 %
1004010106	Contrato de Gestão de Apoio HD - António Rodrigues	3.345,00	0,00	3.345,00	0,00	0,00	0,00	0,00	0,00	0,00	0,00	3.345,00	0,00 %	0,00 %
1004010107	Contrato de Gestão de Apoio HD - Ana Soares	3.804,00	0,00	3.803,49	0,00	3.803,49	0,00	0,00	0,00	3.803,49	3.803,49	0,00	0,00 %	99,99 %
1004010108	Contrato de Gestão de Apoio HD - João Monteiro	21.916,00	0,00	21.916,00	0,00	0,00	0,00	0,00	0,00	0,00	0,00	21.916,00	0,00 %	0,00 %
1004010109	Contrato de Gestão de Apoio HD - Junta de Freguesia	4.671,00	0,00	4.671,00	0,00	4.671,00	0,00	0,00	0,00	4.671,00	4.671,00	0,00	0,00 %	100,00 %
1004010110	Estratégia Regional de Combate à Pobreza e Exclusão Social - João Melo	1.075,00	0,00	1.074,39	0,00	1.074,39	0,00	0,00	0,00	1.074,39	1.074,39	0,00	0,00 %	99,94 %
1004010111	Estratégia Regional de Combate à Pobreza e Exclusão Social - Maria Amaral	1.758,00	0,00	1.757,37	0,00	1.757,37	0,00	0,00	0,00	1.757,37	1.757,37	0,00	0,00 %	99,96 %
1004010112	Estratégia Regional de Combate à Pobreza e Exclusão Social - Duarte Piedade	1.279,00	0,00	1.278,22	0,00	1.278,22	0,00	0,00	0,00	1.278,22	1.278,22	0,00	0,00 %	99,94 %
1004010114	Contrato de Gestão de Apoio HD - Maria Sousa	6.740,00	0,00	3.856,28	0,00	3.856,28	0,00	0,00	0,00	3.856,28	3.856,28	0,00	0,00 %	57,21 %
1004010115	Contrato de Gestão de Apoio HD - Antónia Branco	12.624,00	0,00	12.624,00	0,00	8.911,31	0,00	0,00	0,00	8.911,31	8.911,31	3.712,69	0,00 %	70,59 %
10040102	Secretaria Regional dos Transportes e Obras Públicas	8.500,00	0,00	8.500,00	0,00	8.500,00	0,00	0,00	0,00	8.500,00	8.500,00	0,00	0,00 %	100,00 %
1004010201	Pavimentação de parque de estacionamento da Ribeira do Crancha	8.500,00	0,00	8.500,00	0,00	8.500,00	0,00	0,00	0,00	8.500,00	8.500,00	0,00	0,00 %	100,00 %
15	Reposições não abatidas nos pagamentos	807,00	0,00	806,94	0,00	806,94	0,00	0,00	0,00	806,94	806,94	0,00	0,00 %	99,99 %
1501	Reposições não abatidas nos pagamentos	807,00	0,00	806,94	0,00	806,94	0,00	0,00	0,00	806,94	806,94	0,00	0,00 %	99,99 %
150101	Reposições não abatidas nos pagamentos	807,00	0,00	806,94	0,00	806,94	0,00	0,00	0,00	806,94	806,94	0,00	0,00 %	99,99 %
16	Saldo da gerência anterior	21.595,47	0,00	21.595,47	0,00	21.595,47	0,00	0,00	0,00	21.595,47	21.595,47	0,00	0,00 %	100,00 %
	Total	222.721,00	0,00	200.717,64	107,80	163.754,95	0,00	0,00	0,00	163.754,95	163.754,95	36.962,69	0,00 %	73,52 %



Demonstração de Execução Orçamental da Receita

Rubrica	Descrição	Previsões Corrigidas	Receitas por cobrar de Períodos Anteriores	Receitas Liquidadas	Liquidacões Anuladas	Receitas Cobradas Brutas	Reembolsos e Restituições		Receitas cobradas líquidas			Receitas por cobrar no final do período	Grau de Execução Orçamental	
							Emitidos	Pagos	Períodos Anteriores	Período Corrente	Total		Períodos Anteriores	Período Corrente
1601	Saldo orçamental	21.595,47	0,00	21.595,47	0,00	21.595,47	0,00	0,00	0,00	21.595,47	21.595,47	0,00	0,00 %	100,00 %
160101	Na posse do serviço	17.483,47	0,00	17.483,47	0,00	17.483,47	0,00	0,00	0,00	17.483,47	17.483,47	0,00	0,00 %	100,00 %
160103	Na posse do serviço - Consignado	4.112,00	0,00	4.112,00	0,00	4.112,00	0,00	0,00	0,00	4.112,00	4.112,00	0,00	0,00 %	100,00 %
Total		244.316,47	0,00	222.313,11	107,80	185.350,42	0,00	0,00	0,00	185.350,42	185.350,42	36.962,69	0,00 %	75,86 %

Dívidas a Terceiros

Identificador	NIF Fornecedor	Designação do Fornecedor	Classificação económica	Caraterização	Contrato/Fatura	Data Documento	Descrição	Dívida no início	Dívida no fim	NIF Estrangeiro?
166581925	166581925	Augusto José Costa Róias	0101	Curto Prazo		17/12/2020	Vencimento assistente operacional .referente ao mês de dezembro	0,00	96,98	
203136624	203136624	Paula de Jesus Róias Sampaio	0101	Curto Prazo		17/12/2020	Vencimento Assistente Técnica.referente ao mês de dezembro	0,00	183,63	
508941970FAC 18/388	508941970	Amertema Organização de Eventos, Lda	02	Curto Prazo	FAC 18/388	13/05/2020	Proteção em acrílico , vinil laminado	0,00	131,57	
515275255FAC 1/124	515275255	Humberto Sampaio - Construções, Unipessoal LDA	11	Curto Prazo	FAC 1/124	27/05/2020	serviços prestados	0,00	1 704,96	
512068500FA PDL1/39858	512068500	Escritório Digital Representações, Lda	02	Curto Prazo	FA PDL1/39858	23/09/2020	Manutenção da impressora	0,00	55,34	
1748829554809	174882955	Eduardo Manuel Lourenço Santos	02	Curto Prazo	4809	13/10/2020	Capota para camião	0,00	6,90	
51204370152619/20	512043701	Câmara Municipal de Vila Franca do Campo	02	Curto Prazo	52619/20	23/12/2020	Água	0,00	13,79	
211343722521	211343722	Richard Moniz Teixeira	02	Curto Prazo	521	24/11/2020	Serviços bate chapa	0,00	4,60	
512018561FT 2020A13/44141	512018561	Cooperativa Agrícola Santo Antão	02	Curto Prazo	FT 2020A13/44141	02/12/2020	Gasóleo	0,00	50,41	
512007373FAC 105/381	512007373	Damião de Medeiros, Lda	02	Curto Prazo	FAC 105/381	02/12/2020	Cola	0,00	27,90	
512007373FAC 105/383	512007373	Damião de Medeiros, Lda	02	Curto Prazo	FAC 105/383	04/12/2020	Tinta	0,00	6,00	
512007373082F/158	512007373	Damião de Medeiros, Lda	02	Curto Prazo	082F/158	04/12/2020	Papel higiénico, detergentes	0,00	25,62	
512018561FT 2020A13/44363	512018561	Cooperativa Agrícola Santo Antão	02	Curto Prazo	FT 2020A13/44363	04/12/2020	Trigo, ervilhaca, abraçadeiras	0,00	12,06	
512018561FT 2020A13/44466	512018561	Cooperativa Agrícola Santo Antão	02	Curto Prazo	FT 2020A13/44466	04/12/2020	Gasóleo	0,00	32,18	
512018561FT 2020A13/44689	512018561	Cooperativa Agrícola Santo Antão	02	Curto Prazo	FT 2020A13/44689	05/12/2020	Gasolina, óleo	0,00	67,27	
512007373FAC 105/385	512007373	Damião de Medeiros, Lda	02	Curto Prazo	FAC 105/385	07/12/2020	Tube	0,00	6,80	
512018561FT 2020A13/45111	512018561	Cooperativa Agrícola Santo Antão	02	Curto Prazo	FT 2020A13/45111	10/12/2020	Gasóleo	0,00	54,70	
512007373FAC 105/392	512007373	Damião de Medeiros, Lda	02	Curto Prazo	FAC 105/392	15/12/2020	Bucha, parafusos	0,00	2,77	
512036845FA 20SMD/4476	512036845	Accional - Acções Promoções e Representações, Lda	02	Curto Prazo	FA 20SMD/4476	17/12/2020	Lona com impressão digital	0,00	26,51	

Dívidas a Terceiros

Identificador	NIF Fornecedor	Designação do Fornecedor	Classificação económica	Caraterização	Contrato/Fatura	Data Documento	Descrição	Dívida no início	Dívida no fim	NIF Estrangeiro?
512018561FT 2020A13/46189	512018561	Cooperativa Agrícola Santo Antão	02	Curto Prazo	FT 2020A13/46189	18/12/2020	Gasóleo	0,00	49,34	
512018561FT 2020A13/46221	512018561	Cooperativa Agrícola Santo Antão	02	Curto Prazo	FT 2020A13/46221	18/12/2020	Gasóleo	0,00	32,18	
512007624FC4 2020/00000517	512007624	A Crença Artes Gráficas	02	Curto Prazo	FC4 2020/00000517	18/12/2020	Desdobrável A4 - impressão a cores	0,00	104,43	
500076936FA 20006334	500076936	Cin - Corporação Industrial do Norte, S.A	11	Curto Prazo	FA 20006334	21/12/2020	Tintas	0,00	649,87	
512008043FAC A9/2957	512008043	AGF António Guilherme Francisco & Cª Lda	02	Curto Prazo	FAC A9/2957	22/12/2020	Tinta acrílica , pincéis	0,00	32,38	
512018561FT 2020A13/46940	512018561	Cooperativa Agrícola Santo Antão	02	Curto Prazo	FT 2020A13/46940	23/12/2020	Gasóleo	0,00	54,70	
512018561FT 2020A13/47129	512018561	Cooperativa Agrícola Santo Antão	02	Curto Prazo	FT 2020A13/47129	24/12/2020	Gasóleo	0,00	37,55	
512007624FC4 2020/00000541	512007624	A Crença Artes Gráficas	02	Curto Prazo	FC4 2020/00000541	29/12/2020	Assinatura Jornal "A Crença" - ano 2020	0,00	30,00	
512034664FA C/671485	512034664	Hígiaçores - Comércio e Serviços, Lda	02	Curto Prazo	FA C/671485	30/12/2020	Máscara	0,00	10,35	
189696885FT 2020/54	189696885	João Manuel Pacheco Pimentel	02	Curto Prazo	FT 2020/54	30/12/2020	material electrico	0,00	376,96	
189696885FT 2020/55	189696885	João Manuel Pacheco Pimentel	02	Curto Prazo	FT 2020/55	30/12/2020	material electrico	0,00	792,96	
512007624FC4 2020/00000570	512007624	A Crença Artes Gráficas	02	Curto Prazo	FC4 2020/00000570	30/12/2020	Publicidade de Natal	0,00	59,00	
512018561FT 2020A13/47676	512018561	Cooperativa Agrícola Santo Antão	02	Curto Prazo	FT 2020A13/47676	30/12/2020	Gasóleo	0,00	53,63	
512007624FC4 2020/00000519	512007624	A Crença Artes Gráficas	02	Curto Prazo	FC4 2020/00000519	30/12/2020	Impresão de livro A5	0,00	30,44	
T o t a l								0,00	4 823,78	



Execução Anual do Plano Plurianual de Investimentos

Objectivo	Nº do Projeto	Designação do Projeto	Classificação Orçamental		Forma de Realização	Fonte de Financiamento				Datas		Montante Previsto			Montante Executado		Nível de Execução Financeira Anual %	Nível de Execução Financeira Global %	
			Orgânica	Económica		RG	RP	UE	EMPR	Inicio	Fim	Ano	Anos Seguintes	Total	Anos Anteriores	Ano			Total
1		Funções gerais										45,00	0,00	45,00	0,00	44,99	44,99	99,98	99,98
1	2020/	Aquisição de Equipamento Informático	0103	070107	O	0,00	100,00	0,00	0,00	01/01/2020	31/12/2021	45,00	0,00	45,00	0,00	44,99	44,99	99,98	99,98
1	2020/	Aquisição de Software Informático	0103	070108	O	0,00	100,00	0,00	0,00	01/01/2020	31/12/2021	0,00	0,00	0,00	0,00	0,00	0,00	0,00	0,00
1	2020/	Aquisição de Equipamento Administrativo	0103	070109	O	0,00	100,00	0,00	0,00	01/01/2020	31/12/2021	0,00	0,00	0,00	0,00	0,00	0,00	0,00	0,00
1	2020/	Aquisição de roçadora	0103	07011101	A	0,00	100,00	0,00	0,00	01/01/2020	31/12/2020	0,00	0,00	0,00	0,00	0,00	0,00	0,00	0,00
2		Funções sociais										1.112,00	0,00	1.112,00	0,00	1.111,38	1.111,38	99,94	99,94
2	2/201	Construção de Ossário	0103	0703031201	O	0,00	100,00	0,00	0,00	01/01/2019	31/12/2021	0,00	0,00	0,00	0,00	0,00	0,00	0,00	0,00
2	2020/	Placas Toponimica	0103	0701040901	A	0,00	100,00	0,00	0,00	01/01/2020	31/12/2020	1.112,00	0,00	1.112,00	0,00	1.111,38	1.111,38	99,94	99,94
2	2020/	Pavimentação de parque de estacionamento da Ribeira c			A	0,00	100,00	0,00	0,00	01/10/2020	31/12/2020	0,00	0,00	0,00	0,00	0,00	0,00	0,00	0,00



Execução Anual do Plano Plurianual de Investimentos

Objectivo	Nº do Projeto	Designação do Projeto	Classificação Orçamental		Forma de Realização	Fonte de Financiamento				Datas		Montante Previsto			Montante Executado			Nível de Execução Financeira Anual %	Nível de Execução Financeira Global %
			Orgânica	Económica		RG	RP	UE	EMPR	Inicio	Fim	Ano	Anos Seguintes	Total	Anos Anteriores	Ano	Total		
Total											1.157,00	0,00	1.157,00	0,00	1.156,37	1.156,37	99,95	99,95	

Orgão Executivo

Em ___ de _____ de _____

Orgão Deliberativo

Em ___ de _____ de _____

Empréstimos

Tipo	Caraterização	Datas		Prazo	Anos decorridos	Visto TC		Finalidade	Capital		Taxas de juro		Encargos do ano					Dívida		Observações
		Aprovação	Contratação			Nº registo	Data		Contratado	Utilizado	Inicial	Atual	Amortizações	Juros	Total	Juros de mora	Vencidos e não pagos	1 de Janeiro	31 de Dezembro	

(Processado por computador)

Limite de endividamento 7 434,60